# RAKA RAKA RAK

UĞUR DURAK

ÇİZGİORMAN

# RAKARAKARAK

UĞUR DURAK

ÇİZGİORMAN

**Yazıp, çizen:** Uğur Durak
**Kitabın Adı:** RakaRakaRak

**Yayın No.:** 1
**Çizgi Roman No.:** 1
**ISBN** 978-605-61738-0-6

**1. Baskı İstanbul, Kasım/2010**

© Çizgiorman, 2010
© Uğur Durak, 2010

Yayıncının yazılı izni olmadan herhangi bir alıntı yapılamaz.

**Yayına Hazırlayan:** Ali Olgun
**Grafik Tasarım:** Murat Özgül
**Baskı:** Şan Ofset **T** 0(212) 289 24 24

**Çizgiorman™** Ali Olgun Prodüksiyon ve Dan. Hiz. San. Tic. Ltd. Şti.'nin tescilli markasıdır.

Yenişehir Mah. Çağlayan Sok. Kotil Sitesi No:15/1 Ataşehir 34758 İstanbul
**T** 0(216) 548 16 64 **F** 0(216) 548 10 75
info@cizgiorman.com

**www.cizgiorman.com**

# RAKARAKARAK

Kendi ismimle dalga geçmek için Hıbır Dergisi'ndeki köşeme koyduğum **"RakaRakaRak"** başlığı, lakabım oldu.

Profesyonel çizerliğe 16 yaşımda Doğan Kardeş Çocuk Dergisi'nde başladım. Daha sonra sırasıyla : Gırgır, Civi, Mikrop, Hıbır, Joker, Lemanyak mizah dergilerinde ve Milliyet, Cumhuriyet, Akşam gazetesinde çizer olarak çalıştım.

Yurtdışında 7 yıllık güzel sanatlar (resim bölümü) eğitimimi tamamladım.

Biri yurtdışında olmak üzere 3 mizah dergisini (Biber, Kadayıf, Kazandibi) ekibimle birlikte kurdum ve bu dergilerin yayın yönetmenliğini yaptım.

Tüm çizimlerini hazırladığım Brisa (Yolumda Açık, Farımda) reklam kampanyası Amerika'da dünyanın en iyi sosyal reklam kampanyası ödülünü aldı.

Yayınlanmış 1 kitabım, 4 albümüm ve 15 çocuk kitabım var.

Hem karikatürü, hem de resmi çok seviyorum.
Atölyemde yağlıboya, akrilik resim çalışmalarımı sürdürüyorum.

RakaRakaRak **Uğur Durak**

www.rakarakarak.com
www.ugurdurak.com

# KOKOREEEİÇ!..

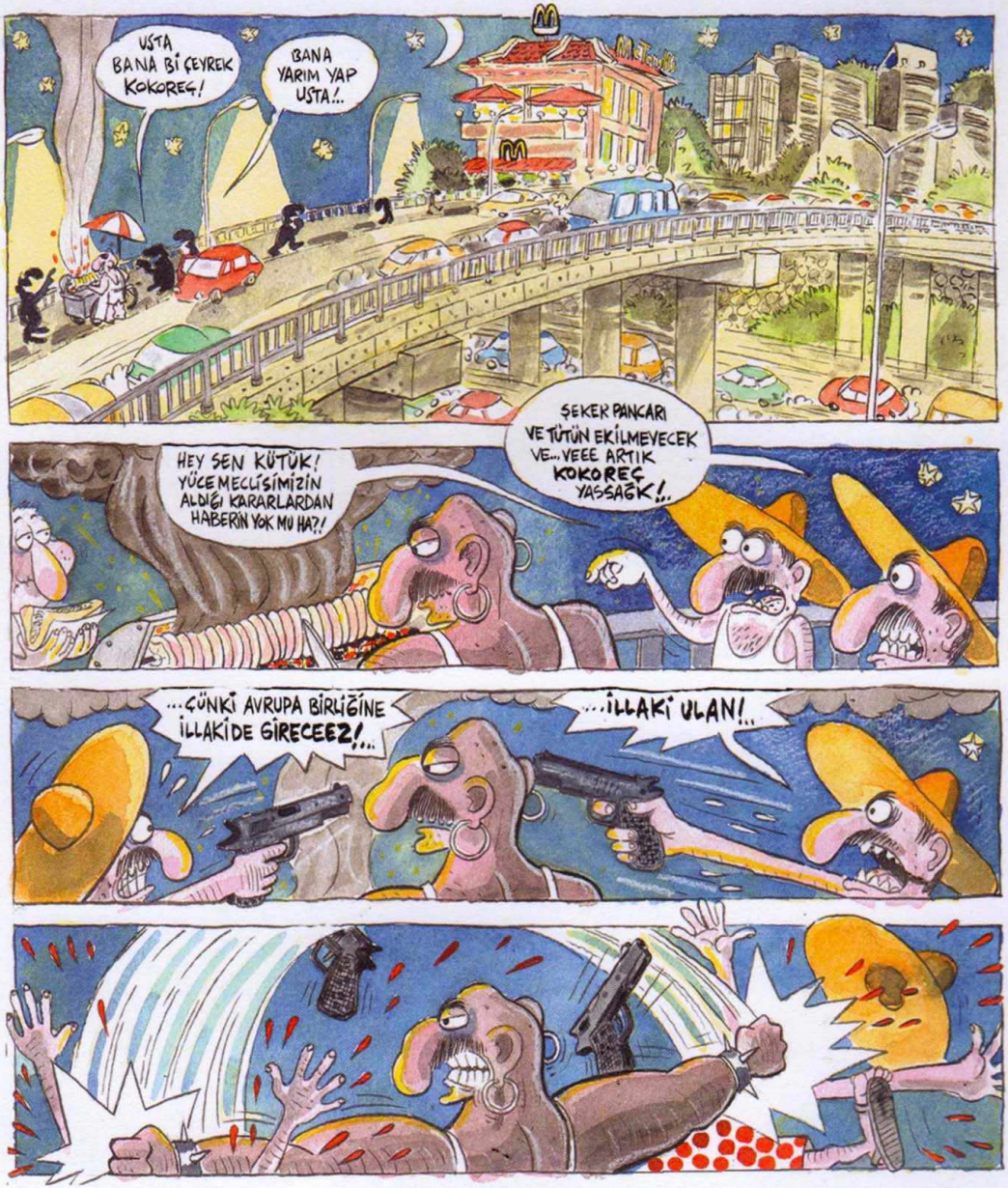
USTA BANA Bİ ÇEYREK KOKOREÇ!
BANA YARIM YAP USTA!..
ŞEKER PANCARI VE TÜTÜN EKİLMEYECEK VE... VEEE ARTIK KOKOREÇ YASSAĞK!..
HEY SEN KÜTÜK! YÜCE MECLİSİMİZİN ALDIĞI KARARLARDAN HABERİN YOK MU HA?!
...ÇÜNKİ AVRUPA BİRLİĞİNE İLLAKİ DE GİRECEEZ!...
...İLLAKİ ULAN!!

YARIM SAAT SONRA..
TAK TAK TAK
HEY YOU!
KOKOREÇ GLOBALLEŞMENİN ÖNÜNDE ENGEL! KOKOREÇ YOK ARTIK!
BİZ VAR GELMEK İ.ME.FE VE CI.YA' DAN ....
SEN YAPMAK-'HER İSTEDİĞİMİZİ YOKSA KRİZ PAT-LAMAK HE!HE!HE!..
HEELP!..
HEEİİLP!...
ALO! BURASI BEYAZ SARAY DÜŞMAN YOK EDİLDİ Mİ?!..
SAYIN BAŞKAN DÜŞMAN TEZGAHINI KAPATTI RESTORANIMIZA DOĞRU GELİYOR ...
HEDEFİ ŞİMDİ YOK EDİYORUM...
CIVUUUV!..
HIAA!

HOAA!
HIAA!
HORST!
KÜT!
ÇITONG!
DONG
ÇOT!

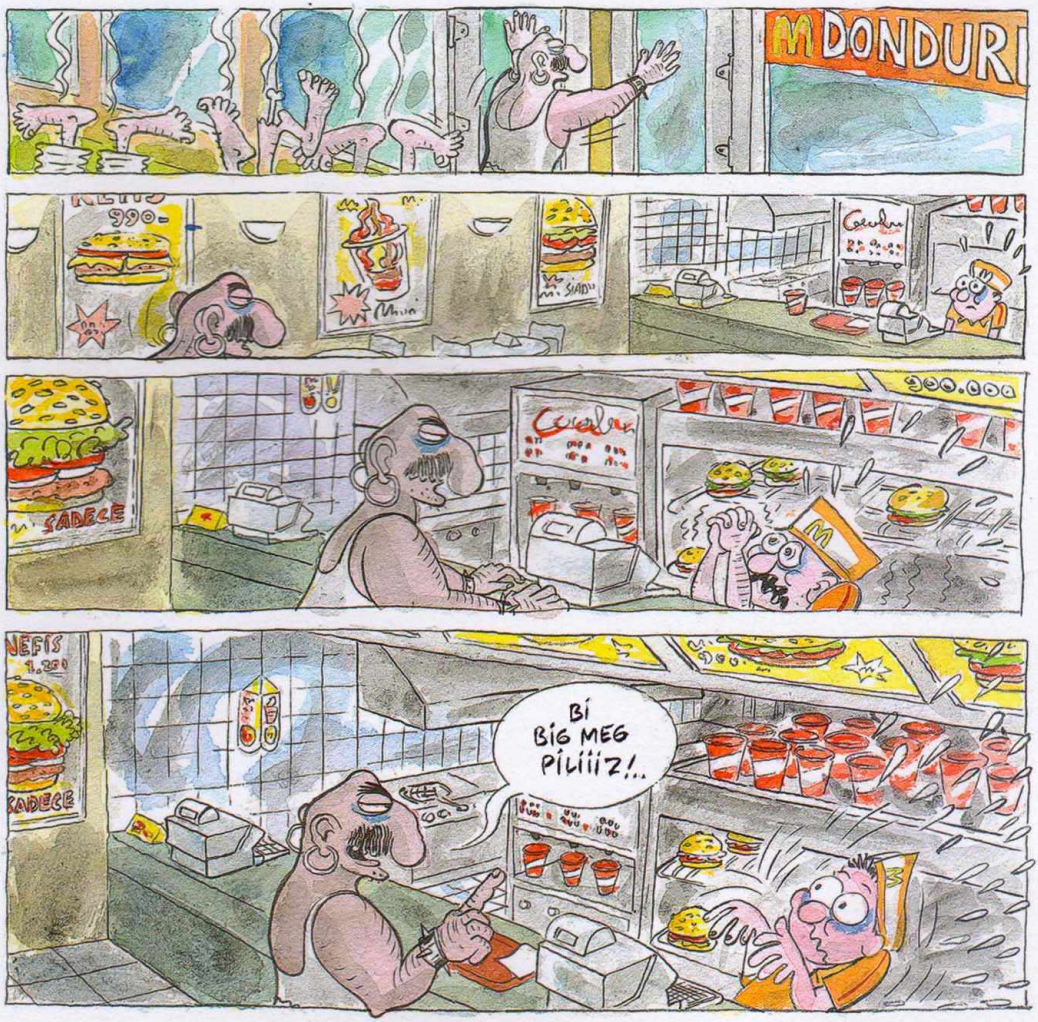
DONDURI
990-
SADECE
900.000
NEFIS
SADECE
Bİ BİG MEG PİLİİİZ!..

# BİR SOKAK MACERASI

NEDİR BU BÖYLE AYOL. YALNIZ BİR KADIN, GECE VAKTİ DİYE YOLDA YÜRÜYEMİYECEK MİZ.
Hiiii!..
İNANILMAZ BİŞİY ALLAHIM, NE STRES KALDI NE BİŞİY, İÇİME MUTLULUKLAR DOLDU. UÇUYORUM UÇUYORUUUUM...
ŞİFA VEREN ELLER
Dr. Ersin Sivaldistan
MUCİZE ELLER
E-E ŞEY KUSURA BAKMAYIN BEKLETTİM SİZİ UFAK BİR İŞ VARDI DA...
ŞİFALI ELLER
Vşur Durak

FENERBAHÇE'DE BİR BOWLİNG SALONU...
BOWLİNG
TÜH ULAN! TEK Bİ TANE VURABİLDİM!..
SİNİR OLDUM YA! TEK VURUŞLA KAYBETTİM TÜH BE!.. AL İŞTE ŞU AYI ŞAMPİYON OLDU...
ŞAMPİYON! OOLEY-OLEY-OLEEY...
5 DAKİKA SONRA, BAĞDAT CADDESİ...
BU SİNİRLE ARTIK BENİ KİMSE TUTAMAZ!
GARRR GARRR
RRRRRRRRRRRR...
TARRRRRRRRRRRRRR...
RRRRRRRRRRRR...
HIAAA!..
TARRRRRRRRRRRRRR...
HIAAA!..

RRRRRRRRR...
(HIAAA!..
A-A-YAŞASIN! ANNEMİÇİN ARADIĞIM KALBİ BULDUM!..
KÜT!!
4 YILDIR BÖBREK BEKLİYORDUM. İŞTE NİHAYET!..
HEYOO KARACİĞER NAKLİ YAPTIRABİLECEĞİM!!
EN BÜYÜK SENSİN ABİCİM! ORGANLAR İÇİN LÜTFEN ŞU PARAYI KABUL ET!
OHOO! TRAFİK CEZAMI, KAZANDIĞIMIN BİNDE BİRİYLE RAHAT ÖDERİM! HALK DA, KANUN DA BENİ DESTEKLİYO. TEK VURUŞLA ŞAMPİYONUM ULAN!
OLEEY!..

# BİR ALAMANYA HİKAYESİ

İki ay sonra...
A!A!.. BU HERİF O! GENE DİRİLMİŞ!..
FİCK DİCH IN DIE KNIE! BU SEFER ONU HÜCRELERİNE AYIRACAĞIM!
KAÇ KERE ÖLDÜRDÜK HALA SAPSAĞLAM GEZİYO BE!..
Diyarbakır'ın bi köyü
ZIIRRR ZIIRRR ZIRRR
MUHTARLIK
MUHTARLIK
AMAN OĞUL BUBANA Bİ TENE KULAK CİHAZI GÖNDER EMİ!..
OĞUL.OĞUL ANANADA Bİ ELEHTİRİKLİ BATTANİYE GETİRİRSİN ARTIK...
EMMİOĞLU EMMİOĞLU ALAMANYA'DAN TİLİFON GELDİ, Bİ YER BOŞALMIŞ SANA UYGUN Bİ DE PASPORT GÖNDERİVERİYOLLAMIŞ LO!..
HEYOO!!
BEN DE MİKSER İSTEYOM!.. AMANİİN!..

# BİR KELEBEK OLSAM

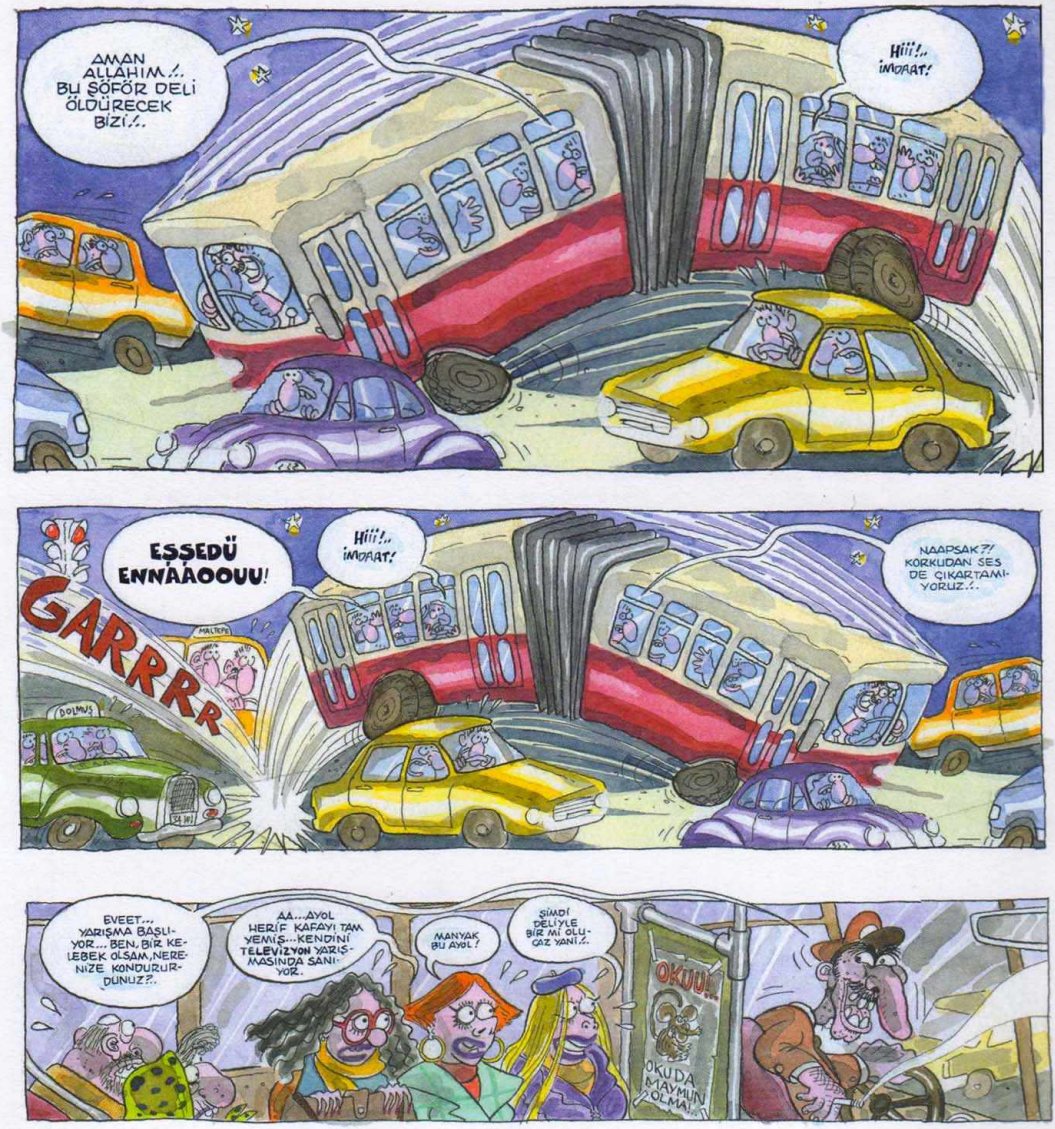

AMAN KIZIM SAKIN TERSLEMEYİN. HEPİMİZİ BİR KAZAYA KURBAN EDER SONA HA!.
HADİ GÖSTERİN KENDİNİZİ!. AMAN ALLAH MUHAFAZA!..
TABİ, TABİ KENDİNİZİ YARIŞMADA FARZEDİN!..

E.E.ŞEY... SEN BİR KELEBEK OLSAYDIN, SENİ HER YERİME KONDURURDUM ÇÜNKİ SENİN GİBİ NAZİK BİR HAYVANDAN ZARAR GELMEZ HERHALDE...

ŞAK!
OKUDA MAYMUN

WOW!
WAUW!..
WAW, WAW HAW...
BU AKŞAM İÇİN, SENİ SEÇEBİLİRİM GÜZELİM... EVEET İKİNCİ SORUM...
ŞAK! ŞAK!
ŞAK! ŞAK!
OKUU!
OKUDA MAYMUN OLMA!..

TÜHH!.. TRAFİK TIKANDI..!.
DOLMUŞ

DURUN KAÇMAYIN ULAN DAHA YARIŞMA BİTMEDİ! HANİ BENİ HER YERİNE KONDURURDUN YELLOZ!..
OH BE NEYSE KURTULDUK...
MİNİBÜSE BİNSEK KABA SAKA ADAMLAR / OTOBÜSTE DE DELİLER VAR... NASIL GİDİCEZ YA...
TAKSİ!..
TAXI
MİNİ MİNİ MANİTALAR, BEN SİZİ ŞİMDİ 1 DAKKADA BELGRAD ORMANLARINA ATIP, ÇITIR, ÇITIR YEMEZ MİYİM..!
E,E ŞEY ŞÖFÖR BEY, BÖYLE HEMENCECİK OLMAZ Kİ ÖNCE ROMANTİK BİR ŞEYLER YAPSAK MESELA ŞAKLAMBAÇ YARIŞMASI YAPSAK..
TAXI
HANİ İŞİN Bİ OYUN KISMI VARDIR... ÖYLE LAP DİYE OLUR MU / HADİ HOŞ Bİ SORU SORUVER...
TARRR
MESELA BEN KELEBEK OLSAM, NEREYE KONDURURDUNUZ FELAN GİBİ, BİR SORU DA SORABİLİRSİNİZ...
Uğur Dural

HIIŞT GIZ! DUYDUN MU? PİYAZALARDA ACAYİP GIRIZ VARIMIŞ!..
HE! GAVURLAR PİYAZADAN GAÇİYORLARIMIŞ...
ULEN DEDİKODUYNAN YIGDIHIZ EKİNOMİYİ, MAVETTİNİZ ORTALIĞI BE!..
Vahit Durak

# DOĞA ABİ VE ADAMLARI

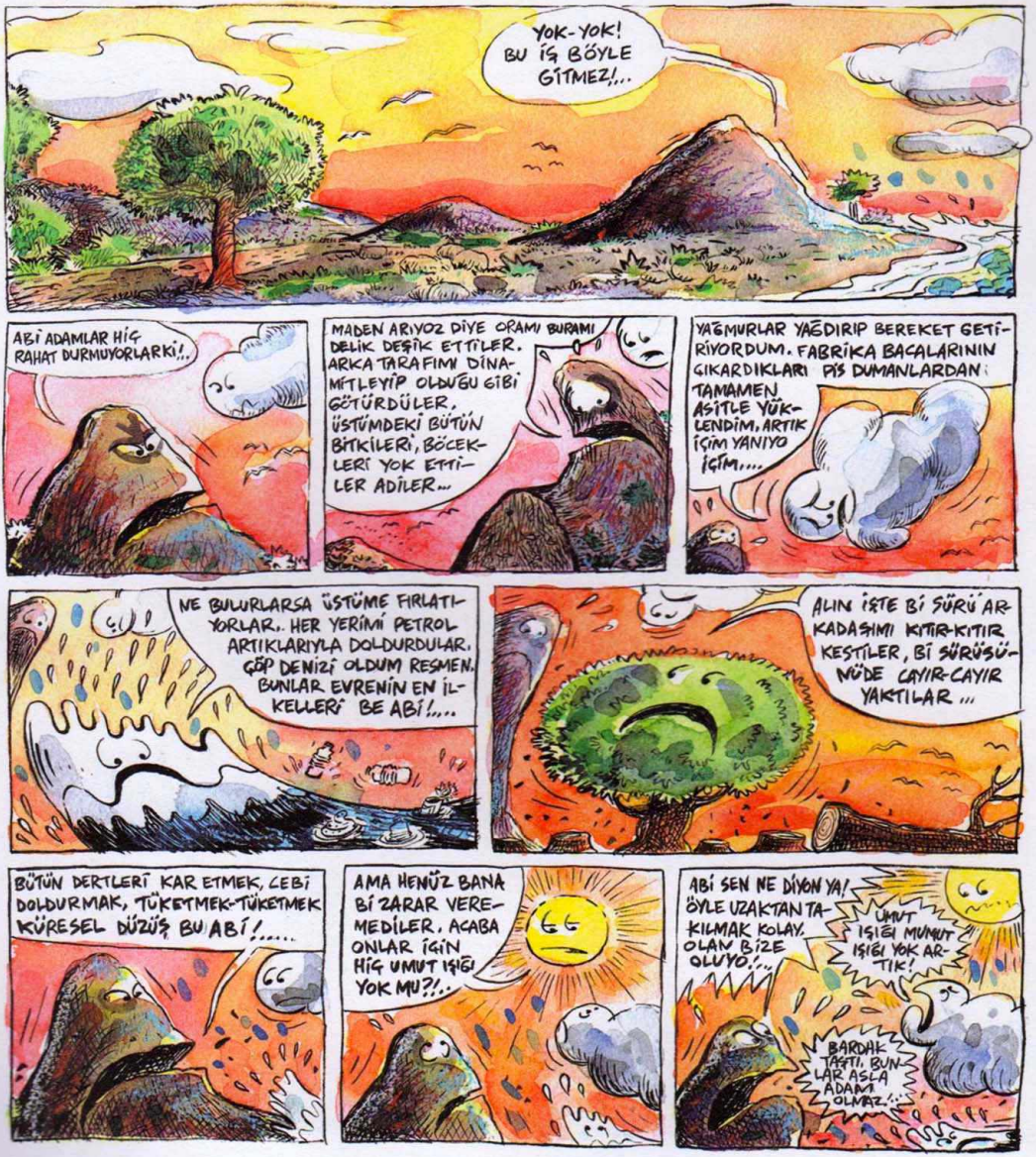
YOK-YOK! BU İŞ BÖYLE GİTMEZ!..
ABİ ADAMLAR HİÇ RAHAT DURMUYORLARKİ!..
MADEN ARIYOZ DİYE ORAMI BURAMI DELİK DEŞİK ETTİLER. ARKA TARAFIMI DİNAMİTLEYİP OLDUĞU GİBİ GÖTÜRDÜLER. ÜSTÜMDEKİ BÜTÜN BİTKİLERİ, BÖCEKLERİ YOK ETTİLER ADİLER...
YAĞMURLAR YAĞDIRIP BEREKET GETİRİYORDUM. FABRİKA BACALARININ ÇIKARDIKLARI PİS DUMANLARDAN TAMAMEN ASİTLE YÜKLENDİM, ARTIK İÇİM YANIYO İÇİM....
NE BULURLARSA ÜSTÜME FIRLATIYORLAR.. HER YERİMİ PETROL ARTIKLARIYLA DOLDURDULAR. ÇÖP DENİZİ OLDUM RESMEN. BUNLAR EVRENİN EN İLKELLERİ BE ABİ!....
ALIN İŞTE Bİ SÜRÜ ARKADAŞIMI KITIR-KITIR KEŞTİLER, Bİ SÜRÜSÜNÜDE CAYIR-CAYIR YAKTILAR ...
BÜTÜN DERTLERİ KAR ETMEK, CEBİ DOLDURMAK, TÜKETMEK-TÜKETMEK KÜRESEL DÜZÜŞ BU ABİ!.....
AMA HENÜZ BANA Bİ ZARAR VEREMEDİLER. ACABA ONLAR İÇİN HİÇ UMUT IŞIĞI YOK MU?!..
ABİ SEN NE DİYON YA! ÖYLE UZAKTAN TAKILMAK KOLAY. OLAN BİZE OLUYO!...
UMUT IŞIĞI MUMUT IŞIĞI YOK ARTIK!
BARDAK TAŞTI, BUNLAR ASLA ADAM OLMAZ!...

Bİ SALLIYACAM, Bİ KOYACAM EN AŞŞAA 9 ŞİDDETİNDE DEPREM YAPACAM!..
OKSİJEN ÜRETMEYİ DURDURACAM ABİ BOĞULUP GEBERSİNLER!..
YAĞDIRACAM ASİTİ, SÖNDÜRECEM HAYATLARIN!!....
TSUNAMİ İLE SÜPÜRECEM HEPSİNİ!!...
ÇITIRT!...
SUSUN! Bİ SES VAR Bİ Kİ KİMSE FARKETMESİN!
IIIH! IIIIIIH!
GAAART!
HÜOOP!... ULAAEN!..
İSTER DEPREM YAPIN İSTER ASİT YAĞDIRIN İSTER TSUNAMİ YARATIN NE YAPARSANIZ YAPIN AMA ÖNCE MUTLAKA Bİ AĞIZLARINA ZIÇIN!!

# İncirlik ABD Üssü (2000'li yılların başı)

YILLARDIR IRAK ÜZERİNDE UÇUŞ YAPIYOZ. VURA VURA VURACAK YER KALMADI BE GORC!
HEYMEN! BEN UÇUŞTA Bİ YAVRU KÖPEĞE KİLİTLENDİM. ONDAN ZIPLAYAN Bİ PİREYİ VURDUM. EHE-HE-HE!..
AHG!
KÜT!
!..
DON'T SMOKE
CAUTION First Stop on the Road
ABİ YEAA! BU AMERİKALILARA GICIĞIM. HABİRE BURDAN UÇUP UÇUP IRAĞI KONTROL ALTINDA TUTUYORLAR...
UYUZ OĞLUM BUNLAR!
RESTRICTED AREA YASAK BÖLGE
KENE BUNLAR!

HANDS UP YOU BASTARDS!

İİİİİEE!
İİİİİEE!
İİİİİEE!
SHİFT MAN!..
RESTRİ ARE
YASAK

VROOOM
VROOOM
RESTRICTED AREA
HEYBOYS! BAKIN GENE IRAK TARAFINA UÇUYORLAR!

YA ALARM VERİLMİŞEYDİ, HERİF BİZE NAAPARDI YAV?!
TARR!..
ULAN, HERİFLER YILLAR ÖNCE KOSKOCA GEMİMİZİ YANLIŞLIKLA VURDUK DİYE YUTTURDULAR! ÜÇ KİŞİYİ YANLIŞLIKLA VURSALAR KİMİN SIKI ÇIKAR!..
ADANA

AMAN ABİ YEAA! RESMEN ÖLÜMDEN DÖNDÜK. ÇOK SİNİR OLDUM. BANA Bİ MİLKŞEYK ALIVERİN PİLİZ!..
FOR ME TWO BIG MEGS DAHA ABİ YEAAA!..
MC DONALT'S
ADANA KEBAP
BİR TÜRLÜ ANLAYAMIYORUM, AMERİKA BU GÜCÜ NERDEN ALIYO?!..
ŞALGAM
Uğur Durak

2021
WAR SHIP 2021
2021

# FUTBOL DÜŞMANI MAHİR

A-A! SABAH GALATASARAY, AKŞAM FUTBOL. YETER ULAN! FUTBOLA KARŞIYIM ULAN! ARTIK FUTBOL DÜŞMANIYIM!.. HİDAYET!
AMAN BEY! SUÇ DUYACAKLAR! FUTBOLA KARŞI ÇIKILIR MI TÖBE-TÖBE!

İNTERNETTE, DÜNYA TV-LERİNDE HER YERDE FUTBOLA SAVAŞAÇAN MAHİR VAR! FUTBOL DÜŞ-MANI MAHİR YÜZÜNDEN DÜNYANIN BÜTÜN HOLİ-GANLARI BİRLEŞİYORLAR. DÜNYA ÇAPINDA BİRLEŞEN HOLİGANLAR SONUNDA BİZİDE, SİSTEMİMİZİDE YOK EDECEKLER SAYIN BAŞKANIM!..
TAMAM! MAHİR SORUNUNU HEMEN "CIA" HALLETSİN!

..VE MAHİR KISA BİR SÜRE SONRA CNN'DE CANLI YAYINA ÇIKARTILIR.
SAYIN FUTBOLSEVERLER SADECE UFAK BİR ŞAKAYDI... FUTBOLSUZ BİR HAYAT OLAMAZ! FUTBOLSUZ YAŞANAMAZ!.. YAŞASIN FUTBOOL!..

SAYIN BAŞKAN, DÜNYADAKİ BÜTÜN HOLİGANLAR TEKRAR BİNLERCE PARÇAYA BÖLÜNDÜLER VE BİRBİRLERİNİ YEMEYE BAŞLADILAR. BAZI TAKIMLARIN HOLİGANLARI KENDİ ARALARINDA BİLE KAVGA EDİYORLAR!..
SAĞOL "CIA" DÜNYAYA YENİDEN BARIŞ GETİRDİNİZ!..

MAHİR'E NE OLDUĞUNU MU MERAK EDİYORSUNUZ?!... TESADÜF BU YA "UEFA" BAŞKANI BİR TRAFİK KA-ZASINA KURBAN GİDER.. YERİNE HEMEN DÜNYANIN TANIDIĞI MAHİR'İ GETİRİR-LER... DÜNYA FUTBOLU ARTIK MAHİR'DEN SORULUR...
UEFA
YES, GOAL, SHOOT, CORNER OKEY!..

OH BE!.. DÜNYA VARMIŞ, BURDA NE RADYO NE TELEVİZYON VAR...
SADECE BULUTLARIN BANA ANLATTIKLARIYLA BAŞBAŞAYIM...
ULAN BU NE? NOLUYO BU BULUTLARA BÖYLE?!..
AZ SONRA BİYİK HEYLEA!
BIRAOOM!
TÜÜ! İŞE BAK YA! DOĞAYA UYUM SAĞLIYACAĞIMIZA DOĞAYI DA KENDİMİZE UYDURDUK!..
İMDAAT!..

# AMARİKALI

ADE KOCAOĞLAN YANDAN, YANDAN... ATMIŞ... YETMİŞ... YÜÜZ... KARADA YÜÜZ DENİZDE YÜÜZ...
OOW! VERY INTERESTING!..
STOP THE CAR!..
WHAT IS GOING ON THERE?.. NE OLMAK ŞURDA? HEY THIS IS A BEAR!..
YAPASIN ŞİMDİ DE Bİ KASA-ÇOK... BUIS HAVASI OLSUN!
HINARG!
BUT-BUT THIS IS UNBELIEVABLE?!
HADE KIZANIM TARKAN GİBİ OYNAYASIN!.. HEPSİ SENİN Mİ OYNAMA ŞIKIDIM...
WOW!.. BU AYI SÜPER DANSEDİYOR. ONLARLA TANIŞMAK İSTİYORUM..
OKEY BOSS!..
BEN OLMAK AMERİKALI... SEYRETMEK SİZİN SHOWU, HAYVAN KALMAK! WONDERFUL! WONDERFUL!..
OJ GELMİŞİN ABEM... BENİM ADIM FIKRİ TOKMAK...

BEN WİSKİ İÇİYORUM, SİZ NE ALIRDINIZ, PLEASE..
BEN RAKI ALAYIM ABİCİM Bİ ZAHMET...
KOCAOĞLAN DA PİYİZCİDİR, BULDU MU KAÇIRMAZ...
EE, ŞEY SİZ BENİM İÇİN VERY INTERESTING YAŞAMAK.. BEN SİZİN HAYATI YAKINDAN TANIMAK İSTEMEK..
HIMM.. ANLAŞILAN ABEM BİZİMLE ALEMLERE TAKILMAK İSTER...
OOOO
ŞURDAN DÜZ GİDİP, SAĞA, ORMANA DOĞRU GİRİZLEYİVER SAYIN ABİM..
NA İŞTE, BİZİM ÇERGİ BURA... KIZLAAR!.. DONATIN SOFRAYI, BAŞLATIN ALEMİ.. AGAR MİSAFİRİMİZ VAR..
ARTIK ORMAN BAŞLIYO... BURDAN SONRAŞINI YÜRÜZLÜYCEZ...
ŞIKIR! ŞIKIR!
OOH! TOKMAKLA, TOKMAKLA...
E, E, ŞEY.. YA BEN ALEM FALAN İSTEMEMEK.. ASLINDA SADECE DANSÇI AYILARI NASIL YETİŞTİRDİĞİNİZİ GÖRMEK İSTEMEK...
ABEM SÖYLESENE ÖNCEDEN, İSTEDİĞİN BU OLSUN... AYIPSIN!..
CAZIIR! CUZUUR!
KIZGIN SACI HAZIRLADIK, YAVRU AYIYI DA GETİRDİK...
TAMAM! BAŞLASIN DERS..

DANS ET LAN, KALDIR KICINI!..
HUAA!..
COOZZ
HIAA!..
DANS ET! HOPLA!..
METODUNUZU BEN ANLAMAK... FAKAT ÇOK MERAK EDİYOR BEN, ACABA DÜŞEN AYILARA NE OLMAK?!
BİR AYIYI YETİŞTİRENE KADAR ÇOĞU DÜŞER ZATEN... DÜŞENLER KIZGIN SAÇTA KIZARIRLAR, BİZ DE ONLARI İYİCE PİŞİRİP YERİZ. N'APALIM, BU İŞİN KURALI BÖÖLE..!
BİRAZ DAHA KESİİM Mİ ABEM, YERMİSİN AZ DAHA?!
Ertesi gün Amerikalı özel uçağıyla ülkesine döner... Ve aradan tam 3 ay geçer...
ABE SANA AMARİKA'DAN MEKTUP VAAR!..
EYOO!.. AMARİKALI UÇAK BİLETİMİ GÖNDERMİŞ! BENİ TA NEWYORK'A DAVET EDİYO... BİRLİKTE İŞ YAPICAZ GALİBA!.. ABE YIRTTIK ULAN!..
HERHALDE BENDEN DANSÇI AYILAR İSTİYECEK... AMARİKA'YA BİNLERCE AYI İHRAÇ EDECEM!.. DOLARLARIN İÇİNDE YÜZECEM!..

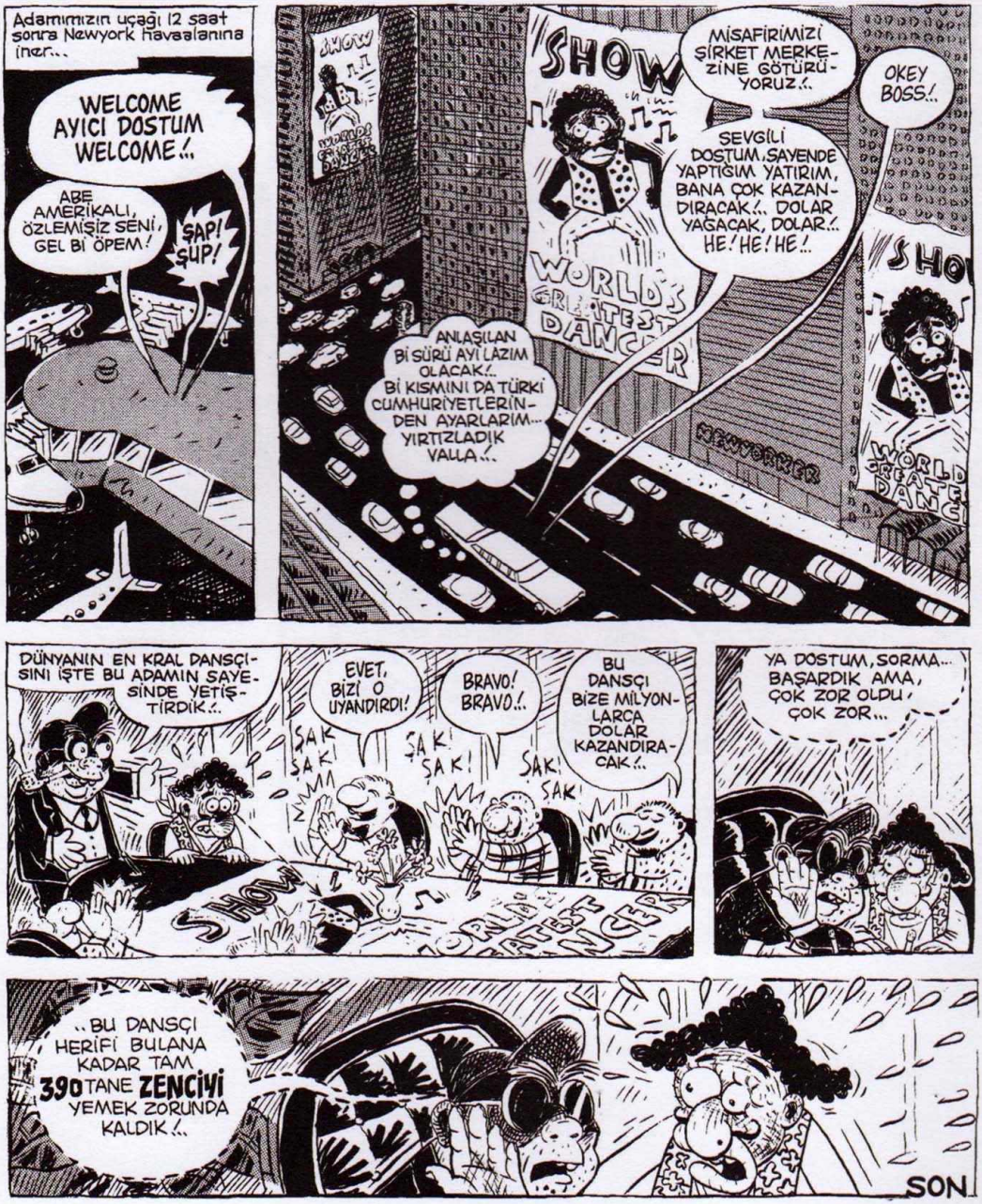
Adamımızın uçağı 12 saat sonra Newyork Havaalanına iner...
WELCOME AYICI DOSTUM WELCOME!..
ABE AMERİKALI, ÖZLEMİŞİZ SENİ, GEL Bİ ÖPEM!
ŞAP! ŞUP!
SHOW
WORLD'S GREATEST DANCER
MİSAFİRİMİZİ ŞİRKET MERKEZİNE GÖTÜRÜYORUZ!..
OKEY BOSS!..
SEVGİLİ DOSTUM, SAYENDE YAPTIĞIM YATIRIM, BANA ÇOK KAZANDIRACAK!.. DOLAR YAĞACAK, DOLAR!.. HE! HE! HE!..
ANLAŞILAN Bİ SÜRÜ AYI LAZIM OLACAK!.. Bİ KISMINI DA TÜRKİ CUMHURİYETLERİNDEN AYARLARIM... YIRTIZLADIK VALLA!..
DÜNYANIN EN KRAL DANSÇISINI İŞTE BU ADAMIN SAYESİNDE YETİŞTİRDİK!..
EVET, BİZİ O UYANDIRDI!
BRAVO! BRAVO!..
BU DANSÇI BİZE MİLYONLARCA DOLAR KAZANDIRACAK!..
ŞAK! ŞAK!
YA DOSTUM, SORMA... BAŞARDIK AMA, ÇOK ZOR OLDU, ÇOK ZOR...
..BU DANSÇI HERİFİ BULANA KADAR TAM 390 TANE ZENCİYİ YEMEK ZORUNDA KALDIK!..
SON

## SENİ İNEK SENİİ !..

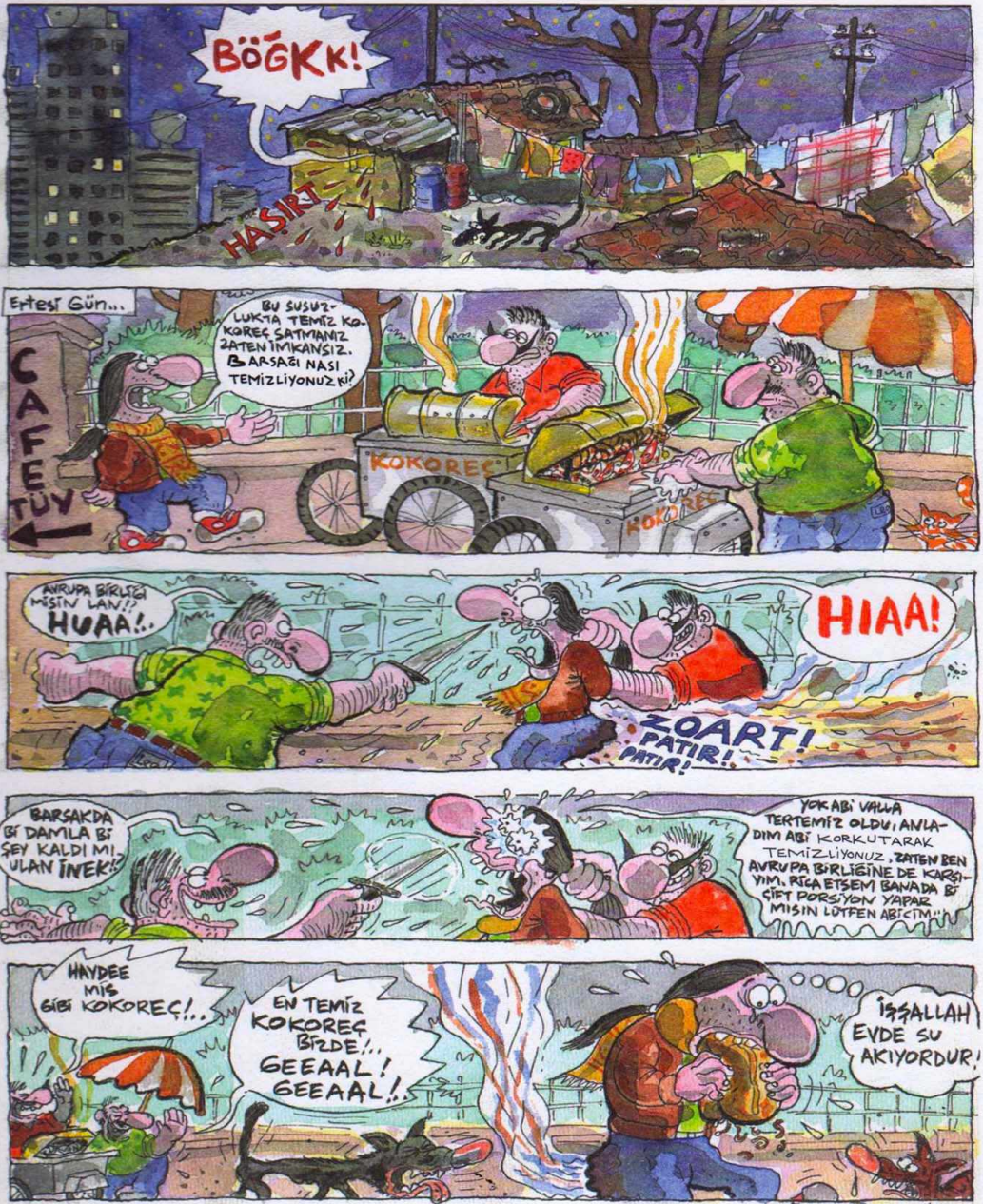
BÖĞKK!
HAŞIRT
Ertesi Gün...
CAFE TÜV
BU SUSUZLUKTA TEMİZ KOKOREÇ SATMANIZ ZATEN İMKANSIZ. BARSAĞI NASI TEMİZLİYONUZ KI?
KOKOREÇ
AVRUPA BİRLİĞİ MİSİN LAN!? HUAA!..
HIAA!
ZOART! PATIR! PATIR!
BARSAKDA Bİ DAMLA Bİ ŞEY KALDI MI ULAN İNEK!?
YOK ABİ VALLA TERTEMİZ OLDU, ANLADIM ABİ KORKUTARAK TEMİZLİYONUZ, ZATEN BEN AVRUPA BİRLİĞİNE DE KARŞIYIM. RİCA ETSEM BANADA Bİ ÇİFT PORSİYON YAPAR MISIN LÜTFEN ABİCİM...
HAYDEE MIŞ GİBİ KOKOREÇ!..
EN TEMİZ KOKOREÇ BİZDE!.. GEEAAL! GEEAAL!..
İŞŞALLAH EVDE SU AKIYORDUR!

# GAZA GEL İFTARA GEL

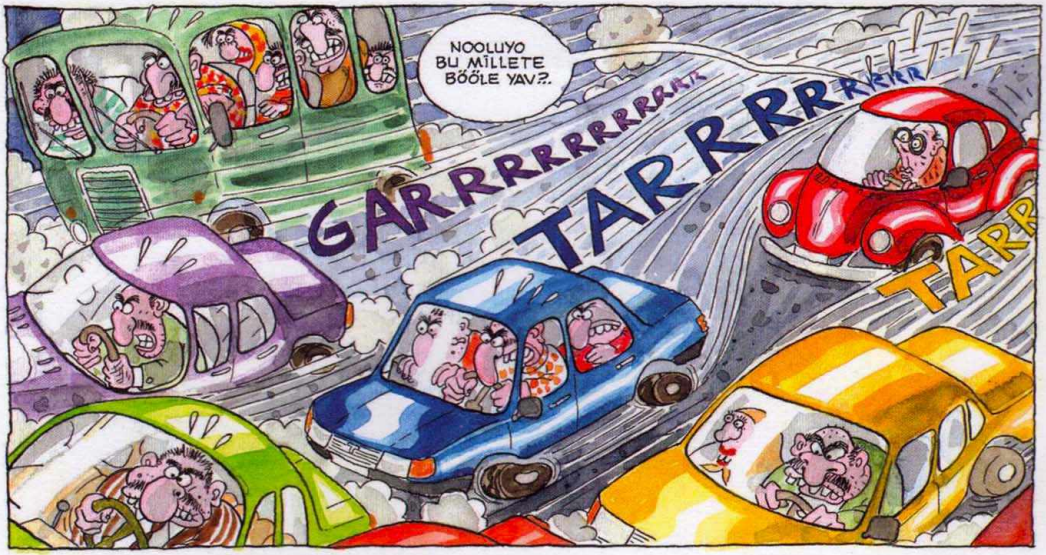

HIAYT!
İİİYK!
İŞTE BİZİM APARTMAN..
ZINK
ALLAHU EKBER! ALLAHU EKBER!
12
TAM VAKTİNDE YETİŞTİM BE!..
HANIM NE O? HALA İFTAR SOFRASINI KURMAMIŞIN, NASI AÇCAZ ORUCUMUZU?..
NEAA!..
NE SÖYLEORSUN SEN KOSTANTİN?..
SEN Kİ KOSKOCA MİSYONER KİLİSESİNİN PAPAZISIN NASI YAPARSIN BÖÖLE? HÜÜÜÜ!..
BİR ANLIK KENDİMİ KAYBETMİŞİM. BU İFTAR TRAFİĞİ BENİ BİLE GAZA GETİRDİ AFFET BENİ MARİKACIIM...
HAYYEALEL FELAAHH
DAAT! DAT!
TARRR! TARRR!

**TELEFONUM ZIR ZIR**

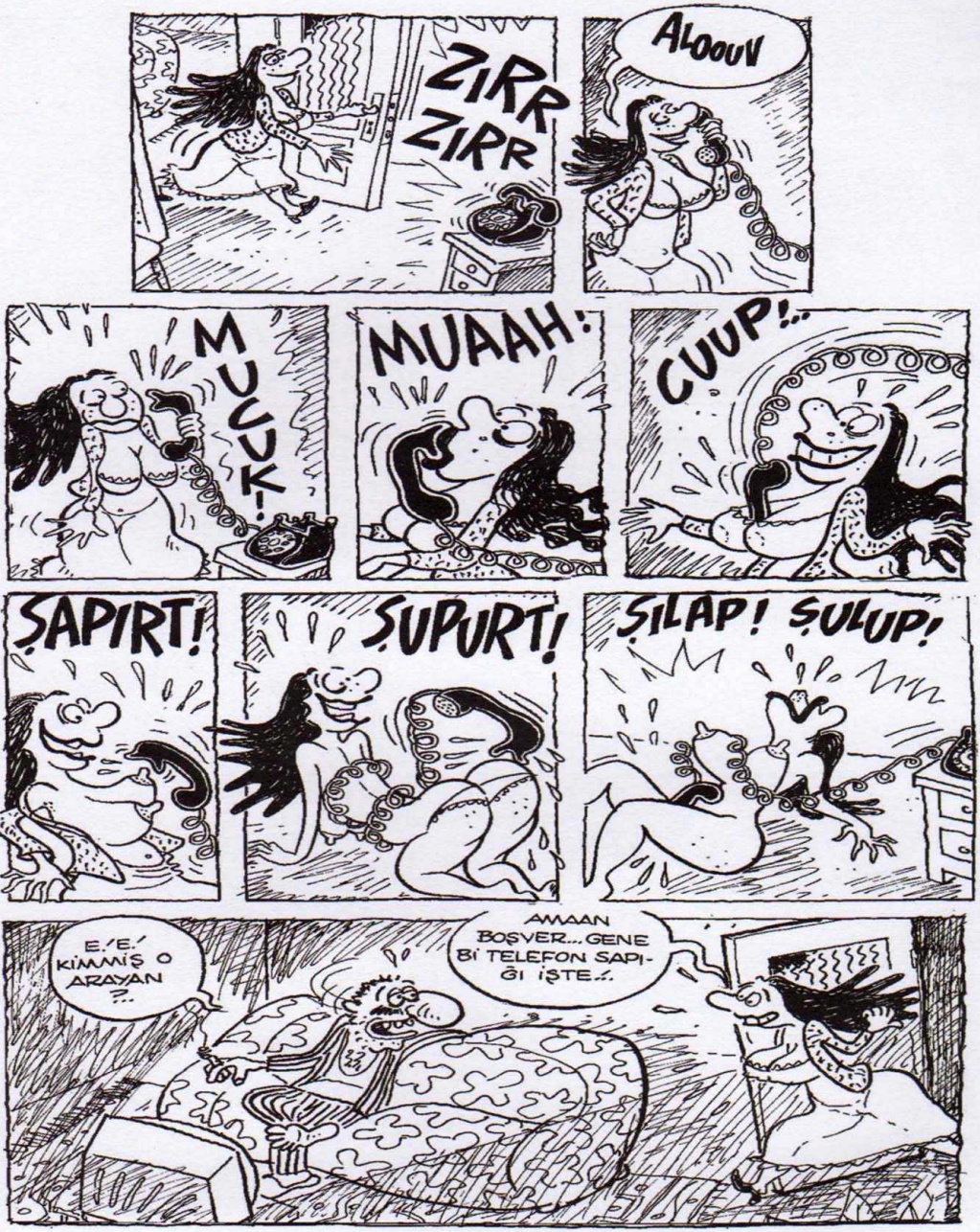

# AGA

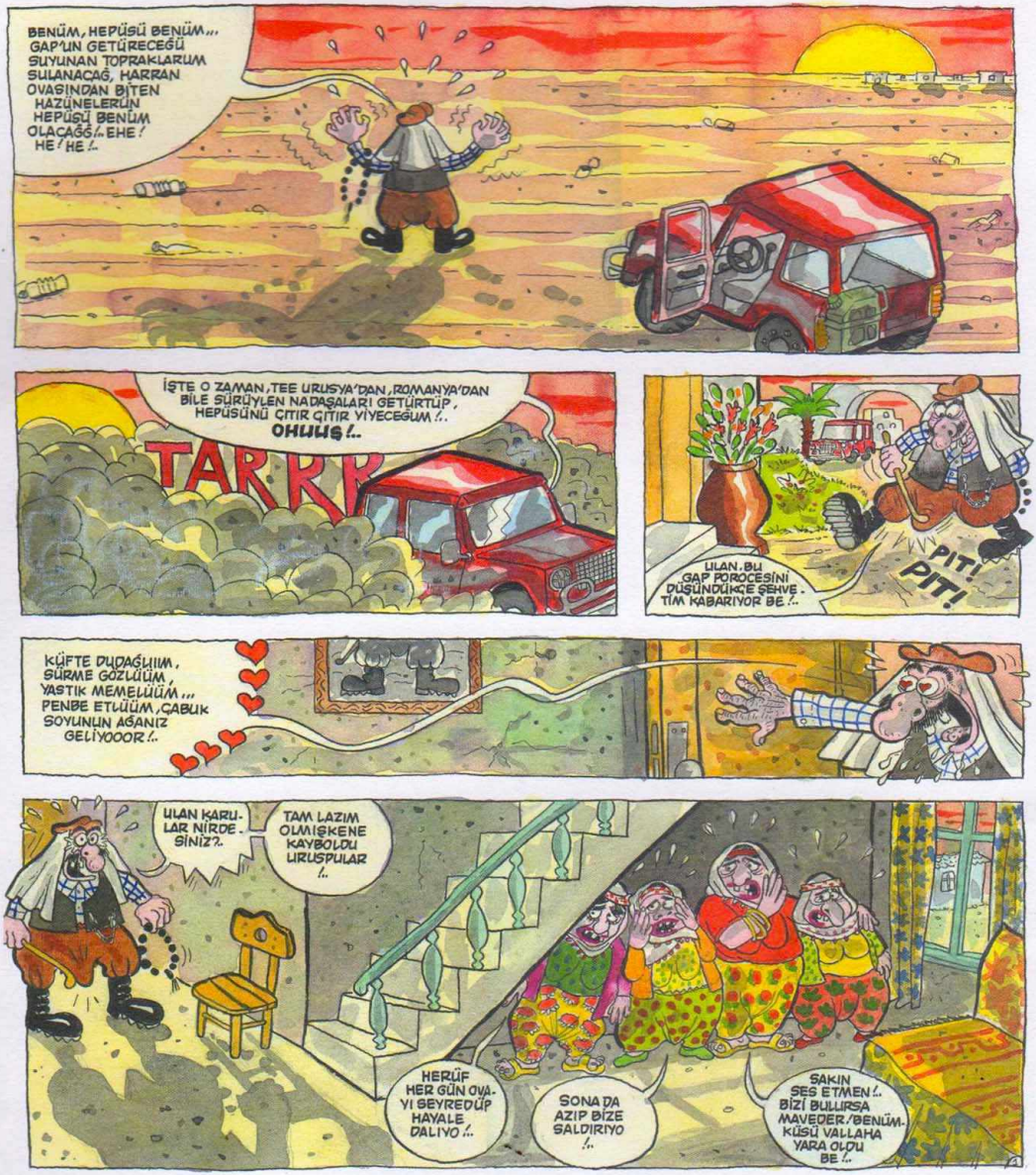
BENÜM, HEPÜSÜ BENÜM... GAP'IN GETÜRECEĞÜ SUYUNAN TOPRAKLARUM SULANACAĞ, HARRAN OVASINDAN BİTEN HAZÜNELERÜN HEPÜSÜ BENÜM OLACAĞĞ!.. EHE! HE! HE!..
İŞTE O ZAMAN, TEE URUSYA'DAN, ROMANYA'DAN BİLE SÜRÜYLEN NADASALARI GETÜRTÜP, HEPÜSÜNÜ ÇITIR ÇITIR YİYECEĞUM!..
OHUUŞ!..
TARRR
PIT! PIT!
LILAN. BU GAP POROCESİNİ DÜŞÜNDÜKÇE ŞEHVE. TİM KABARIYOR BE!..
KÜFTE DUDAĞUUM, SÜRME GÖZÜÜM, YASTIK MEMELÜÜM... PENBE ETÜÜM, ÇABUK SOYUNUN AĞANIZ GELİYOOOR!..
ULAN KARILAR NİRDESİNİZ?.
TAM LAZIM OLMIŞKENE KAYBOLDU URUSPULAR!..
HERÜF HER GÜN OVAYI SEYREDÜP HAYALE DALIYO!..
SONA DA AZIP BİZE SALDIRIYO!..
SAKIN SES ETMEN!.. BİZİ BULURSA MAVEDER./BENÜM KÜSÜ VALLAHA YARA OLDU BE!..

EMMİOĞLUNUN AMARİKADAN GÖNDERDİĞİ PLASTİK KARULARI DA YAPA YAPA PATLATTIVIDIM ...TÜH!..

KAÇIN LOO!.. AĞA GENE OVAYI SEYREDE SEYREDE, BOĞA GİBİ AZMIŞ KAYVEYE GELİYO...
KAÇIIN, DÖTÜ KUR. TARIIIN!..

HAYDAAA! NERE GETTÜ LAN BUNLAR BÖÖLE?. KAYVE HEPTEN BOŞALMIŞ!..

DAN DAN DAN
DAN DAN DAN
ULAN MARABALAR, ÇIKIN LOO ORTAYA! HEPİNİZİ AÇ SUSUZ BIRAKACAM, İŞKENCELER YAPACAM!..

ÇIT ÇIT
ÇIT ÇIT

NEYSE, SEN MARAK ETME CANIM. ELBET BİŞEYLER BULACAĞIZ!..
PIT PIT PIT

SARI KIIZ, BENEKLIII, ELA GÖZLÜÜM, AĞANIZA GELÜN BAKÜÜM!..
SARI KIIZ, BENEKLIII, ELA GÖZLÜÜM, AĞANIZA GELÜN BAKÜÜM!..
SARI KIIZ, BENEKLIII, ELA GÖZLÜÜM, AĞANIZA GELÜN BAKÜÜM!..
ÇIKIN ULAN ORTAYA! YOKSAM HEPÜNÜZÜ SUCUK YAPARUM !..

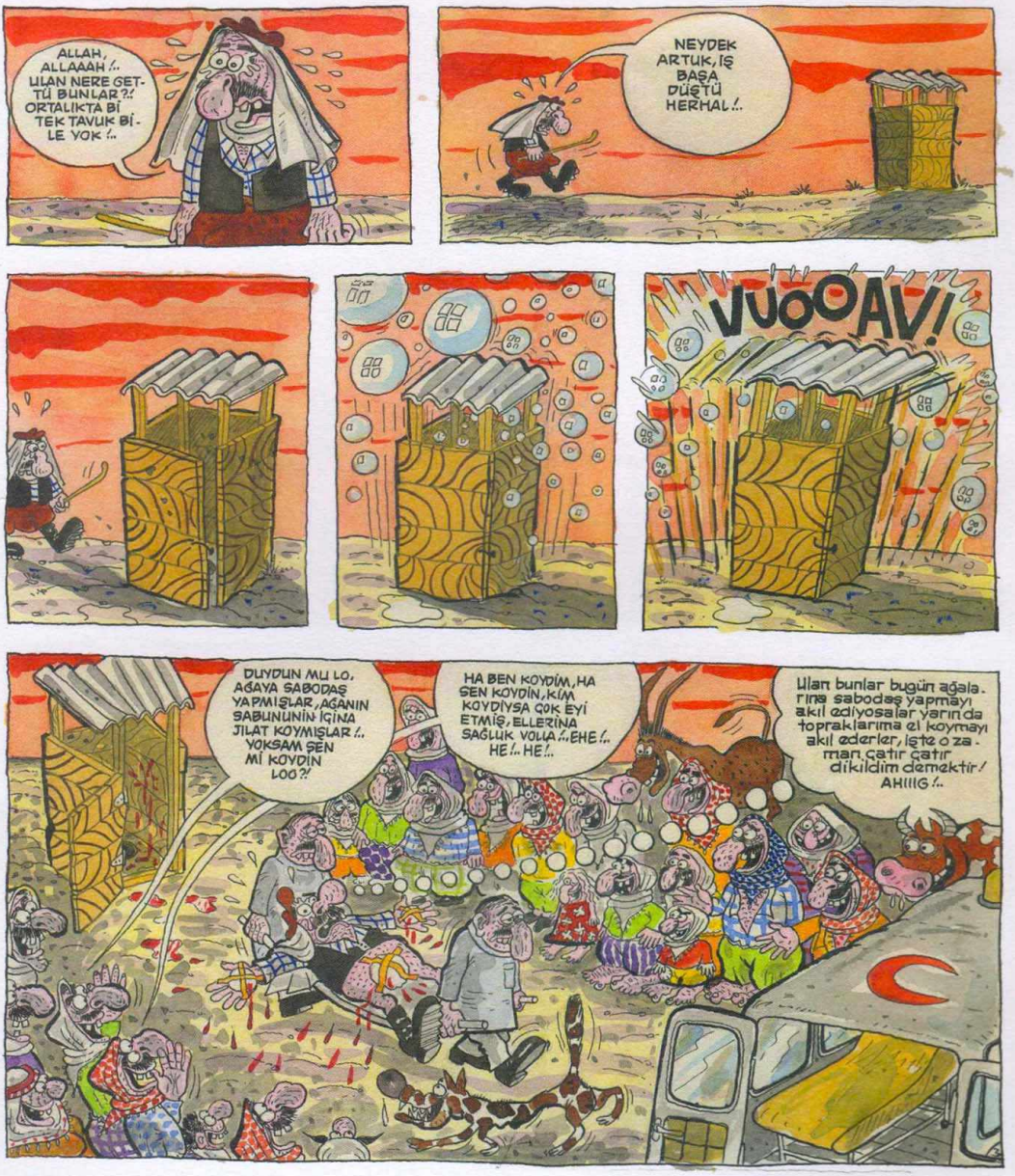
ALLAH, ALLAAAH!.. ULAN NERE GETTÜ BUNLAR?! ORTALIKTA BİR TEK TAVUK BİLE YOK!..
NEYDEK ARTUK, İŞ BAŞA DÜŞTÜ HERHAL!..
VUOOAV!
DUYDUN MU LO, AĞAYA SABODAŞ YAPMIŞLAR, AĞANIN SABUNUNİN İÇİNA JİLAT KOYMIŞLAR!.. YOKSAM ŞEN Mİ KOYDİN LOO?!
HA BEN KOYDİM, HA ŞEN KOYDİN, KİM KOYDİYSA ÇOK EYİ ETMİŞ, ELLERİNA SAĞLUK VOLA!.. EHE!.. HE!.. HE!..
Ulan bunlar bugün ağalarına sabodaş yapmayı akıl ediyosalar yarın da topraklarıma el koymayı akıl ederler, işte o zaman çatır çatır dikildim demektir! AHIIIG!..

# PROTESTOLU

SOKUYUM POLİTİKANIZA!..
Beni ara
SEVİYORUM
BUNU YAZAN
TOSUN
OKUYANA KOŞUN
NE DEĞİŞİKLİK OLURSA OLSUN, SONUNDA HEP OLAN BİZE OLUYO!..
İŞSİZLİKTEN VE SÜRÜNMEKTEN BIKTIK ARTIK!
...İTTİNİZ ULAN! ...İTTİNİZ BİZİ BE!..
VATANDAŞA TAMAMEN İÇİNİ BOŞALTMA ŞANSINI TANIYAN, PROTESTOLU SIÇMA YÖNTEMİ ÇAĞIN BULUŞU VALLA. BU SAYE DE MOK GİBİ PARA BASIYOM BE... HE HE HE!..
WC
KÜÇÜK 1
BÜYÜK 1.5
PROTESTOLU 2
Bİ PROTESTOLU ALSANA GÜZELİM!..

BAKSANA BİR TİP YAKALADIK ÇOK KOMİK YAA.!.
ABİ, SEN ONU BIRAK.! YOLDA YÜRÜYEN BİR HERİF GETİRDİK. BU ONDAN ÇOK DAHA KOMİK VALLA.!.
POLİS
POLİS
AVUKAT İSTİYOMUŞ KERİZ.!.
ŞİMDİ BEN ONA BİR NUMARA ÇEKEYİM DE BAK NASIL EĞLENİYOZ...
MERHABA BENDENİZ BARONUN TAYİN ETTİĞİ AVUKATINIZIM...
CANIM AVUKAT ABİ, KURTAR BENİ ABİ. YOLDA YÜRÜRKEN GETİRDİLER BENİ VALLA HİÇ BİR SUÇUM YOK ABİ...
HU-HA-HAA!.. NE AVUKATI ULAN.! BURASI AMERİKA MI?..
HiHiHoHo HA-HA-HA!
NEYSE BU KADAR TANTANA YETER.! SERBESTSİN, HADİ ŞUT TİR GİT.!.
PUUF! PUUF!

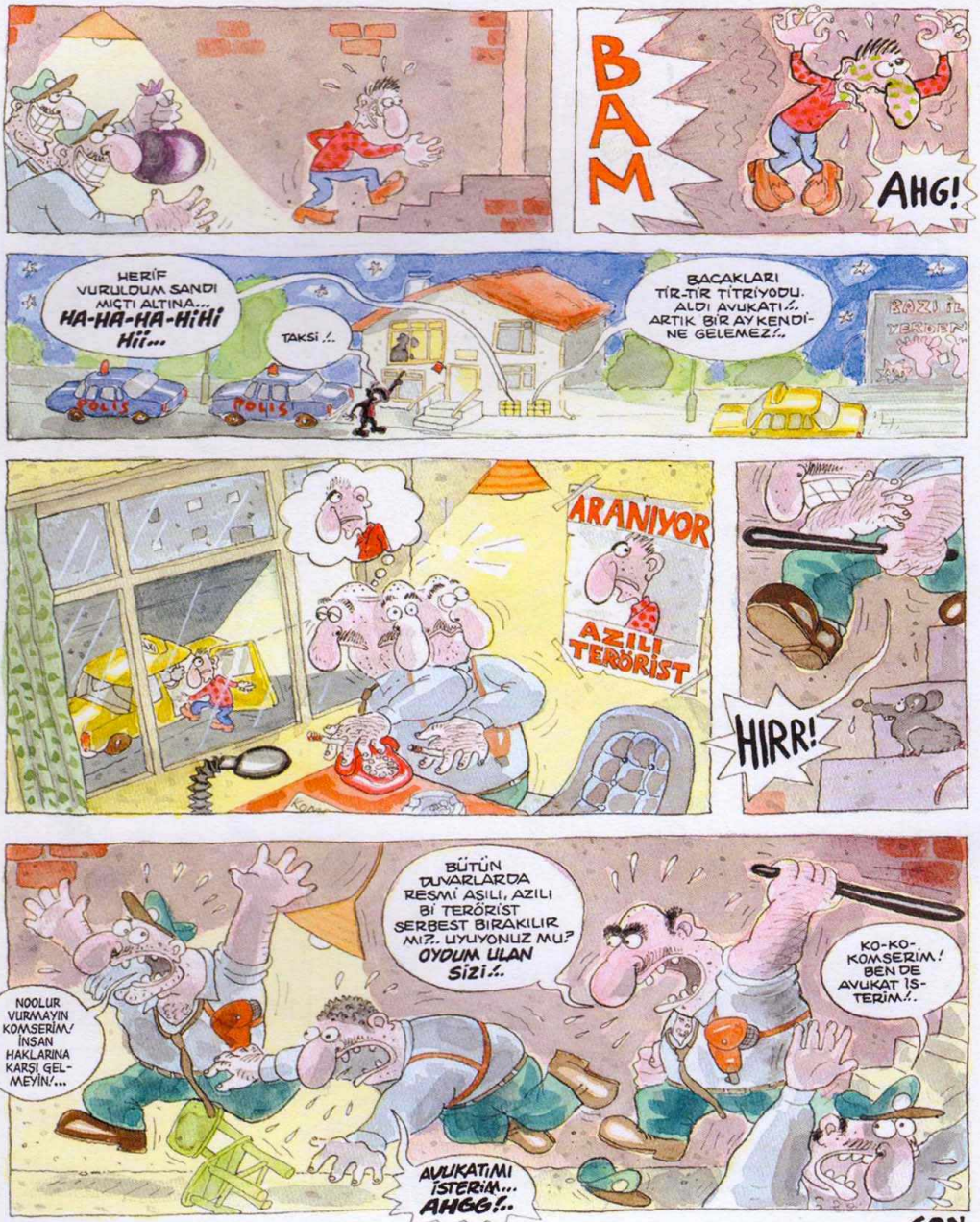
BAM
AHG!
HERİF VURULDUM SANDI MIÇTI ALTINA... HA-HA-HA-HiHi Hii...
TAKSİ!..
POLİS
POLİS
BACAKLARI TİR-TİR TİTRİYODU. ALDI AVUKATI!.. ARTIK BİR AYKENDİNE GELEMEZ!..
BAZI İL YERDEN
ARANIYOR
AZILI TERÖRİST
HIRR!
NOOLUR VURMAYIN KOMSERİM! İNSAN HAKLARINA KARŞI GELMEYİN!...
BÜTÜN DUVARLARDA RESMİ AŞILI, AZILI Bİ TERÖRİST SERBEST BIRAKILIR MI?.. UYUYONUZ MU? OYDUM ULAN SİZİ!..
KO-KO-KOMSERİM! BEN DE AVUKAT İSTERİM!..
AVUKATIMI İSTERİM... AHGG!..
SON

# KUŞUMUN BABASI

ULAN AYULAR BU NE PİSLİK BÖÖLE!.. HER TARAF KARAFADMA DOLMUŞ!..
BABANIN ÇİFTLİĞİ
OĞLUM BİZ BU EROYİNİ YURTDIŞINA İHRAÇ EDİYOK!..
ONLAR TEMÜZ ADAMLAR, SİZİN GİBİ ÖKÜZ DEEİLLER!..
PATRON KUŞ GELMİŞ!..
KUŞ MU?/ PAROLA MIDIR NEDİR BU KUŞ AYOL?!
ŞİMDİ GUŞ BU MU OLUYÖÖR!?

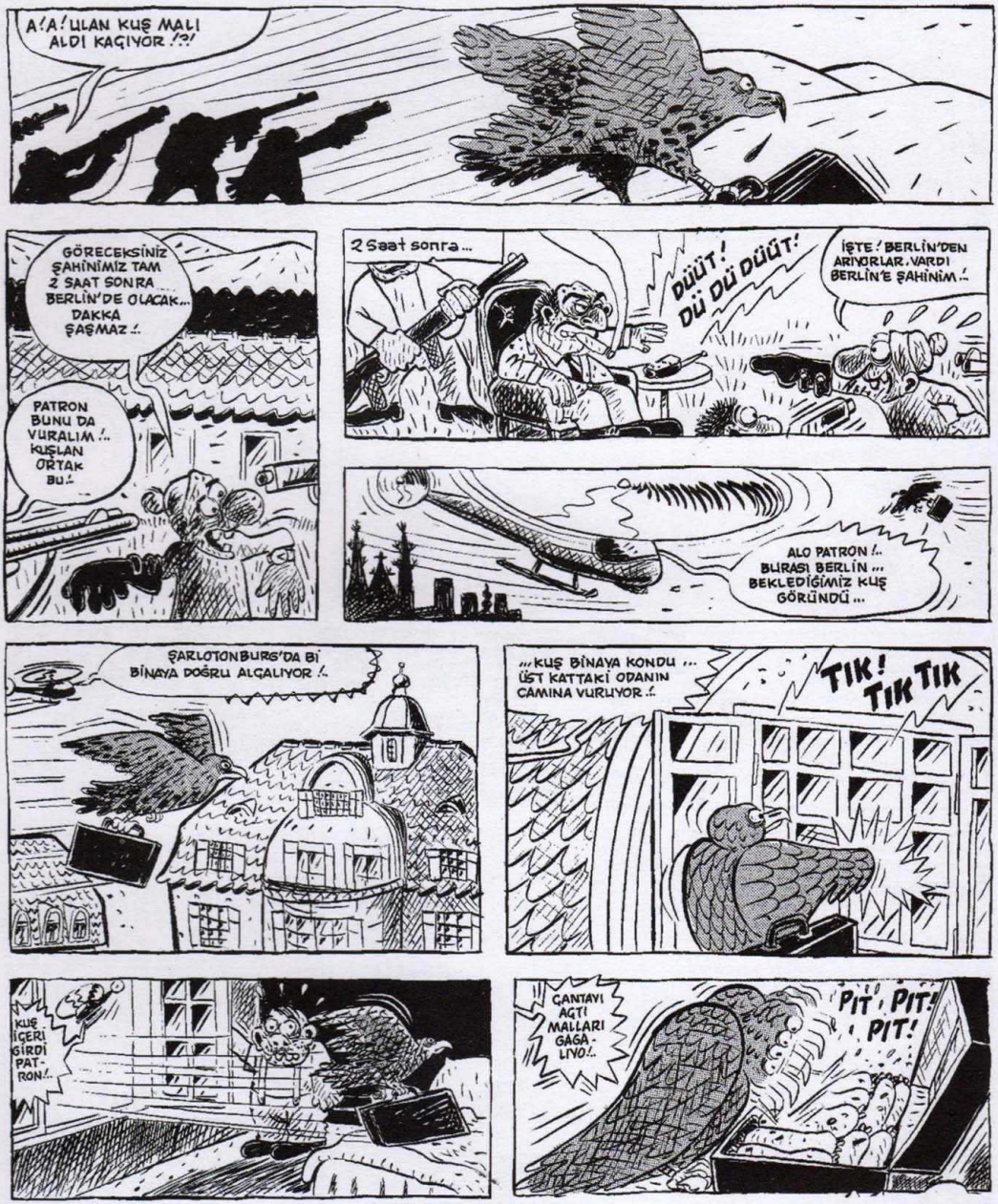
A!A! ULAN KUŞ MALI ALDI KAÇIYOR!?!
GÖRECEKSİNİZ ŞAHİNİMİZ TAM 2 SAAT SONRA BERLİN'DE OLACAK... DAKKA ŞAŞMAZ!.
PATRON BUNU DA VURALIM!.. KUŞLAN ORTAK BU!.
2 Saat sonra...
DÜÜT! DÜ DÜ DÜÜT!
İŞTE! BERLİN'DEN ARIYORLAR. VARDI BERLİN'E ŞAHİNİM!.
ALO PATRON!.. BURASI BERLİN... BEKLEDİĞİMİZ KUŞ GÖRÜNDÜ...
ŞARLOTONBURG'DA Bİ BİNAYA DOĞRU ALÇALIYOR!.
...KUŞ BİNAYA KONDU... ÜST KATTAKİ ODANIN CAMINA VURUYOR!.
TIK! TIK TIK
KUŞ İÇERİ GİRDİ PATRON!.
ÇANTAYI AÇTI MALLARI GAGALIYO!..
PIT! PIT! PIT!

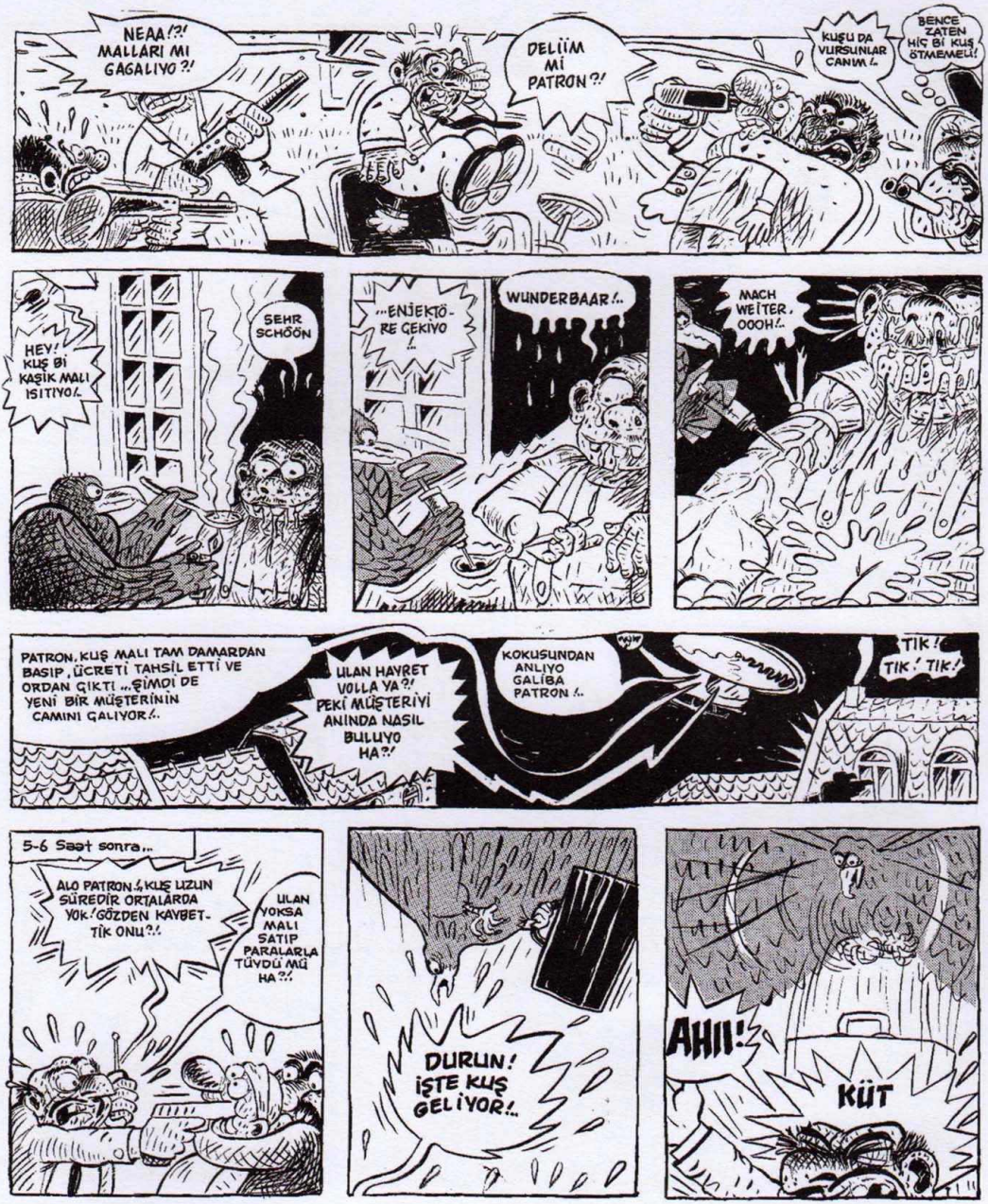
NEAA!?! MALLARI MI GAGALIYO?!
DELİİM Mİ PATRON?!
KUŞU DA VURSUNLAR CANIM!.
BENCE ZATEN HİÇ Bİ KUŞ ÖTMEMELİ!
HEY! KUŞ Bİ KAŞIK MALI ISITIYO!.
SEHR SCHÖÖN
...ENJEKTÖ-RE ÇEKİYO!.
WUNDERBAAR!..
MACH WEITER, OOOH!..
PATRON, KUŞ MALI TAM DAMARDAN BASIP, ÜCRETİ TAHSİL ETTİ VE ORDAN ÇIKTI ...ŞİMDİ DE YENİ BİR MÜŞTERİNİN CAMINI ÇALIYOR!.
ULAN HAYRET VOLLA YA?! PEKİ MÜŞTERİYİ ANINDA NASIL BULUYO HA?!
KOKUSUNDAN ANLIYO GALİBA PATRON!..
TIK! TIK! TIK!
5-6 Saat sonra...
ALO PATRON!, KUŞ UZUN SÜREDİR ORTALARDA YOK! GÖZDEN KAYBET-TİK ONU?!
ULAN YOKSA MALI SATIP PARALARLA TÜYDÜ MÜ HA?!
DURUN! İŞTE KUŞ GELİYOR!..
AHH!
KÜT

AMANİNBOV! MUCİZE LAN BU!.. MALIN TAMAMINI PARAYA ÇEVİRMİŞ!..
HUAA!
ŞU BİNAYI ŞAHİNİME VERİYOM!.. ONA İSTEDİĞİ KADAR TAZE SIÇAN, FARE FALAN VERİN BOL BOL YESİN... ONA Bİ TANE DE DİŞİ BULUN AÇLIK RAHATLASIN!..
HA! BUNDAN SONRA ONA KUŞ DİVENİ DİLİNDEN VURURUM ONA GÖRE!..
ŞAHİN O! ŞAHİNİM BENİM!..
SEBAHA KADAR EĞLENCE!.. KARI GETİRİN ULAN!..
ULAN NERDEN ÇIKTI BU İTOĞLU İT KUŞ YA?.
ÖNCE ŞU MEKTUBU Bİ YAZAYIM!..
GOAK?!
GOAARK VUAH HIRK! GUUIIIRK!
PATRON BİRİLERİ ŞAHİNİMİZİ KESMİŞ, YANINA DA BU MEKTUP BU BIRAKMIŞ!..
NEAA!?
Kuşunuz Artık Ötmüyor! İmza Alaiddin
ŞAHİNİM, ŞAHİNİM!.. EŞŞOLUEŞŞEKLER!.. İNTİKAMIM KORKUNÇ OLACAK!..

Yarım saət sonra...
EH! N'APALIM, BİZ DE MALI YURTDIŞINA GENE ESKİSİ GİBİ GÖNDERİRİZ... YANİ DÖTE DOLDURMA METODUNA DEVAM..

SON

Uğur Durak

# OHH SICACIK!..

SOĞUKTAN DONDUM VALLA. AMA BEKLEDİĞİME DEĞDİ. HERİF HAYALLERİMİN ARABASINI GENE PARK EDİYOR...
OPEL MANTA! BİRAZ ESKİ MODEL DE OLSA UZUN BURNU TAM BİR YATAK GİBİ. AYRICA BUNDA 2000 MOTOR VAR.
YARIM SAATTEN ÖNCE SOĞUMAZ OOH! SICACIK VALLA!..
ULAN GENE Mİ SEN!? UYUZ! GEBERTCEM LAN SENİ!..
NOOLUR SİNİRLENME ABİCİM, ZATEN MOTOR SOĞUDU, İNİP GİDİCEKTİM ABİCİM...
SUS ULAN! KAPORTAMI ÇÖKERTTİN. YATAKMI LAN BURASI! ÖLDÜRECEEM!
AH6! KAL-KALBİM!
AMAN GÜZEL ABİM! BEN SANA SİNİRLENME DEMEDİM Mİ ABİM!..
BAM!
AĞIRLIĞI EN AZ 100 KİLO. BOYU DA UZUN MAŞALLAH. BU KALIPLAN 2 SAATTEN ÖNCE SOĞUMAZ. OOH SICACIK!..

# DOLAR!..

Bir sürü Mizah dergisinde 20 senedir çize, çize, gözlerim bozulmuş, müzmin sırt ağrılarına yakalanmıştım. Her geçen yıl aldığım maaş düşe düşe elime geçen bir hiç olmuştu, artık geçinemez olmuştum, ben de karikatüristliği bırakıp Mafyaya katıldım...
OLUYO GALİBA BE, BAKSANIZA GERÇEĞİNDEN HİÇ FARKI YOK.!.
ÇIKIR ÇIKIR
TORRR
ARKADAŞLAR YIRTTIK BE,! PİYASAYA SÜRDÜĞÜMÜZ İLK PARTİ DOLARLAR SU GİBİ GİTTİ VALLA.!.
YİHUUU!
YAŞASIN ULAN ZENGİNİZ ARTIK!
HEP SENİN MÜTHİŞ KABİLİYETİN SAYESİNDE BE,! SENİ İHYA EDECEĞİZ.!.
E,E, YİRMİ SENELİK ÇİZGİ TECRÜBESİ...
Bir kaç gün geçer ve ...
HUOOP! KALDIRIN LAN ELLERİNİZİ GODOŞLAR.!.
HEY SEN HAZIRLAN ÇABUK. GÖZLERİNİ ŞU MENDİLLE BAĞLA GİDİYORUZ...
E,E, NE Kİ, KİM BE BEN Mİ ?!.
BOOM!
TARRRR
Yeni mafya grubumda, benden bayaa memnundu...
ABİ HARİKA BİŞİY BU. TIPKI GERÇEK DOLAR YAA.!.

...Fakat çok sürmedi, yeni bir baskınla, yeni birilerinin eline düşmüştüm. Piyasada bayaa tanınmıştım artık...

YÖRÜ LEN YÖRÜ ARTIK BERABER ÇALIŞCAAZ...

...Fakat bu yeni herifler tıpkı öküz gibi kabaydılar, onlardan ilk fırsatta kaçtım...

ULEN ÇAĞIRDINIZ OĞU... HEPİNİZİ VURUCEM LEN...

Sokaklarda aylak aylak dolaşmaya başladım. Millet, benim bastığım sahte dolarları alıyordu...

DÖVİZ BÜR

...tam Mc Domalt's da karnımı doyururken kıl tipli herifler beni enselediler. Ulan yoksa bunlar aynasız mıydı?

MC DOMALIS

HEY BENİ NEREYE GÖTÜRÜYORSUNUZ, KİMSİNİZ SİZ...

Meğersem artık ünüm sınırlarımızı aşmıştı. Bizatihi Amerikan Merkezi para basma matbaasının kendisinde, çalışmaya başlamıştım...

YES SÖR SİZ ÇOK GÜZEL ÇALIŞMAK, BİZ HAYRAN OLMAK. ASLINDA BİZDE DE ADAM VAR OLMAK AMA BUGÜNLER DE ÇOK SİPARİŞ ALMAK.

...TÜRKEY'E ŞOOK ŞOOK, VERY MUCH DOLARS GÖNDERMEMİZ LAZIM... HE! HE! HE!

OKEY BE TAMAM, MAKİNAYA BİRAZ DAHA YEŞİL BOYA KATIN / HADİ FUCKTUR LAN!

Artık yaptığım herşey yasaldı, çok iyi kazanıyordum. Hayatım kurtulmuştu... Ama genede birşey beni çok mutsuz ediyordu...

... Sahte dolar basanlarla bunların yaptıkları arasında tek bir fark vardı, o da bunların sahtekarlığından Dünyada kimseznin şüphelenmemesiydi... Boğaz tokluğunada olsa ülkemdeki bir dergide namuslu bir gizer olarak çalışmak istiyordum. Gizlice Amerikadan ayrılmaya karar vardım. Artık geceleri huzurlu uyuyabilecektim...

# SAYIN BAKANIM

NEDİR ULAN BU BİP-BİP! HELADA BİLE RAHAT YOK BE!..
BIIP! BIIP! BIIP!
SAYIN BAKANIM, EMRETTİĞİNİZ GİBİ, DANIŞMANLARINIZIN HEPSİNİ ARADIM. TÜRKİYE'DEKİ SON YOLSUZLUK OLAYLARIYLA İLGİLİ TOPLANTINIZ İÇİN, YARIM SAAT İÇİNDE BURDA OLACAKLAR...
ZOART
TAAMAM KIZIM TAAM!..
PATIR! PATIR! PATIR! ZIRT! DRAN!
IHH!..
NE ULAN BU, TAHARET MUSLUĞU YALAMA MI OLMUŞ?!..
GIRÇ GIRÇ GIRÇ GIRÇ GIRÇ GIRÇ
TÜÜH, MUSLUKTA BİŞEY YOK! SULAR KESİKMİŞ BE!..
ELLERİMİ NAPACAM ŞİMDİ? KABAHAT BENDE, ENAYİ GİBİ, TOPLANTI DÜZENLEYİM DİYE İSTANBUL'A GELDİM...
DİNG! DONG!
A!A KAPI ÇALIYOR! EY-VAAH DANIŞMANLARIM GELDİ!..
DİNG! DONG! DİNG! DONG!
HIRŞ!
DUVARLARA SİLİİM BARİ!..
HOŞGELDİN GÜZELİM, NASI GİDİYO İŞLER? HUKUK DANIŞMANLIĞI KOLAY DEĞİL Dİ Mİ?..
HÖRMETLER SAYIN BAKANIM! HIRK?!
ÇIRK!
DUVARLA PEK OLMADI AMA NAPALIM, OLDUĞU KADAR İŞTE!..
OOVV! MALİ DANIŞMANIMDA BURDAYMIŞ! NASISIN CANIM?!..
SAĞOLUN SAYIN BAKANIM HUH?
ÇIRK!

BASIN DANIŞMANIM, ÇOK DEĞERLİ BARLAS BEY, GAZETE NE ALEMDE HA?!..
İYİDİR SAYIN BAKA!.. İYYK!...
ÇIRK!
EVET ARKADAŞLAR, ARTIK ZAMANI GELDİ. ÜLKEMİZDEKİ YOLSUZLUKLARA KARŞI SAVAŞ AÇIYORUZ! SLOGANIMIZ, KİRLİ ELLER KIRILACAK!
BRAVO! ÇOK İYİ SLOGAN GERÇEKTEN!..
MÜTHİŞ BİŞİY! BU SLOGAN TUTAR VALLA!..
HARİKA! ÇOK İNANDIRICI Bİ SLOGAN! SİZ Bİ DAHİSİNİZ!
ULAN ŞİMDİ BUNLAR YAĞCILIKLARINDAN MI ALKIŞLIYORLAR, YOKSA SLOGANIM GERÇEKTEN TUTDU MU?!.. BU ARADA, MOKLU ELLERİNDEN SIÇRIYAN BİR PARÇA DA AĞZIMA GİRDİ BE!..
ŞAK!
ŞAK!
ŞAK!
ŞAK!
ŞAK! ŞAK!
ŞAK!

KÜTAHYA'YA Bİ BİLET, ŞÖFÖR ARKASI OLSUN. DAHA GÜVENLİKLİYMİŞ DE..HE!HE! HE!..
AL HEMŞERİM AL DA RAHATSIZ ETME BENİ. ZZZZ!..
ZZZ!
HAYDAA HERİFİN DÜNYA UMRUNDA DİİL, HORUL HORUL UYUYOR.!
HOUUR!
ULAN BU NASIL ŞİRKET?! OTOBÜS 160'LA GİDERKEN BİLE HERKES UYUYOR.!..
ZZZ!
HOUURRR ZZZZZZZ
TARRR!..
ZZZZ!
HOOUUURRRR!..
VROOO
TARRRRRR
HOOU
HOOUUURRRR!..
VROOO
TARRRRRR
HOOUUUU

VROOO
R!..
ARRRRRRR
HOOUUUUUUUURR
AYY İNANAMIYORUM YANIMIZDAN GEÇEN OTOBÜSTEKİLER DE HORUL, HORUL UYUYORLAR!..
..ÇEKİNMEMELİYİM, EVET EVET, HİÇ ÇEKİNMEDEN ŞÖFÖRÜ UYARMALIYIM!..
ZZZ
E, E, ŞEY, ŞÖF, ŞÖFÖR BEY, Bİ DAKKA BAKAR MISIN?!..
TIK! TIK!
BRANG
MÜNASEBETSİZ BİRİNİN ŞÖFÖRÜ UYANDIRARAK RAHATSIZ ETMESİ SEBEBİYLE KORKUNÇ BİR OTOBÜS KAZASI MEYDANA GELDİ...
..HABERLER BU KADAR, HADİ İYİ GECELER İYİ UYKULAR ZZZZZ!
ZZZ!..

# YAĞMUR DUASI

EVET EFENDİLER, YAĞMUR DUAMIZA BAŞLIYORUZ... ELHAMDÜRİLLAHİ RABİL ALEMİN..... ALLAHIM BİZİ SUSUZ BIRAKMA, BOL, BOL YAĞMUR YAĞDIR...
AMİİİİİİİN!..

..ALLAHIM ÇOLUĞUMUZA, ÇOCUĞUMUZA ACI. MERHAMETİNİ BİZDEN ESİRGEME, BİZLERE YAĞMUR YAĞDIR, TOPRAĞIMIZ KURAK KALMASIN... MALİKİ YEVMİDİN, İNYA KENABÜDÜ VE İNYA KENESTAYİN...
AMİİİİİİİN!..

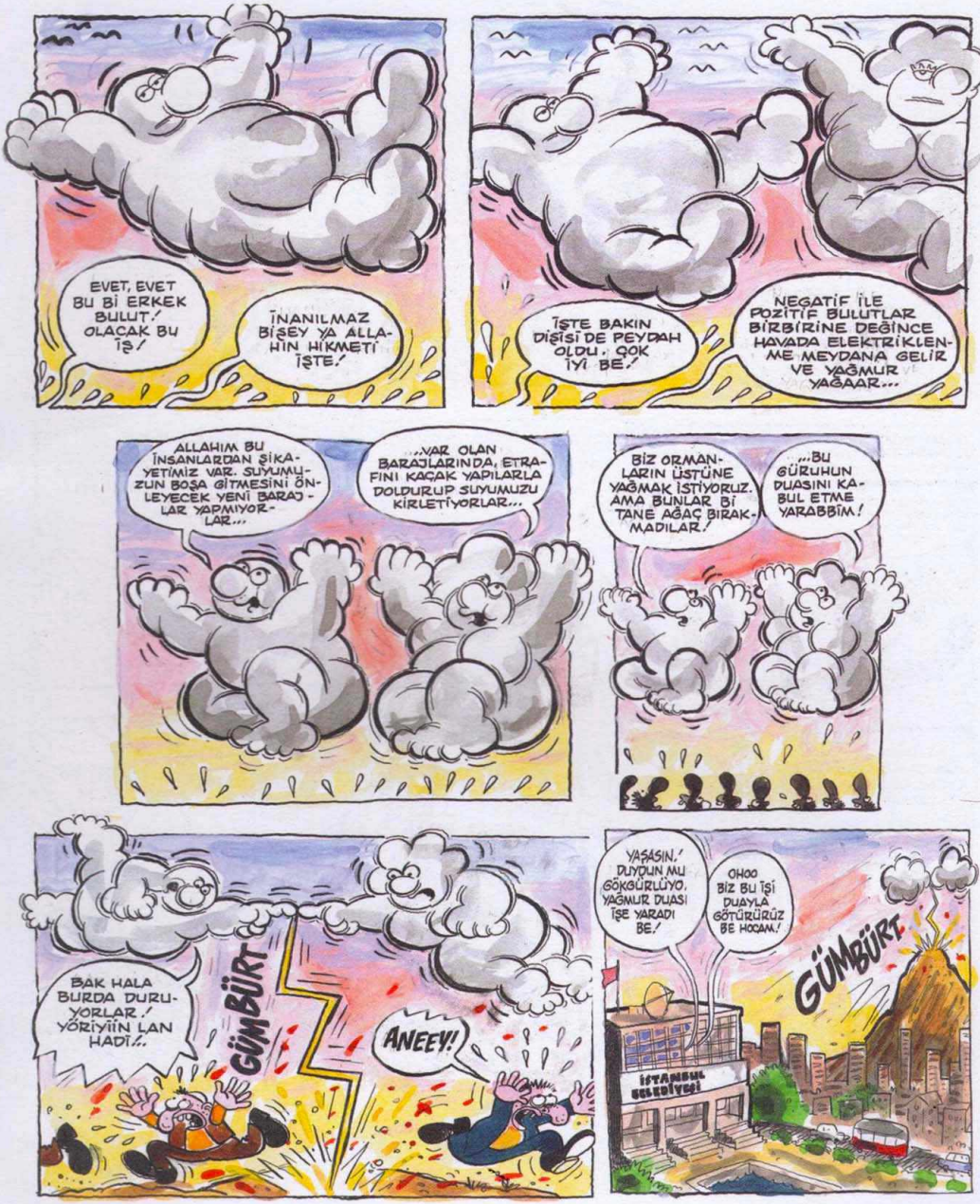
EVET, EVET BU Bİ ERKEK BULUT.' OLACAK BU İŞ!
İNANILMAZ BİŞEY YA ALLAHIN HİKMETİ İŞTE.!
İŞTE BAKIN DİŞİSİ DE PEYDAH OLDU. ÇOK İYİ BE.!
NEGATİF İLE POZİTİF BULUTLAR BİRBİRİNE DEĞİNCE HAVADA ELEKTRİKLENME MEYDANA GELİR VE YAĞMUR YAĞAAR...
ALLAHIM BU İNSANLARDAN ŞİKAYETİMİZ VAR. SUYUMUZUN BOŞA GİTMESİNİ ÖNLEYECEK YENİ BARAJLAR YAPMIYORLAR...
...VAR OLAN BARAJLARINDA, ETRAFINI KAÇAK YAPILARLA DOLDURUP SUYUMUZU KİRLETİYORLAR...
BİZ ORMANLARIN ÜSTÜNE YAĞMAK İSTİYORUZ. AMA BUNLAR BİR TANE AĞAÇ BIRAKMADILAR.'
...BU GÜRUHUN DUASINI KABUL ETME YARABBİM!
BAK HALA BURDA DURUYORLAR.' YÖRİYİİN LAN HADİ...
GÜMBÜRT
ANEEY!
YAŞASIN.' DUYDUN MU GÖKGÜRLÜYO. YAĞMUR DUASI İŞE YARADI BE.!
OHOO BİZ BU İŞİ DUAYLA GÖTÜRÜRÜZ BE HOCAM.!
GÜMBÜRT
İSTANBUL BELEDİYESİ

# öcü

KÜÇÜK MURAT, SICAK YUVASINDA, ANNESİNİN ÖZEL İTİNA VE EĞİTİMİYLE BÜYÜYORDU
USLU DUR BAKIM YOKSA SENİ SOKAKTA Kİ TEK GÖZLÜ CANAVARA VERİRİM.
ÇABUK MAMANI YE!.. ÖCÜ KAPININ ÖNÜNDE BEKLİYO. SENİ KAPAR HA!..
ŞİMDİ KOMŞUYA GİDİYORUM BEN YOKKEN AĞLARSAN SOKAKTA ELİ BIÇAKLI TAHTA BACAK VAR. O GELİR SONRA!..
ARADAN YILLAR GEÇER, KÜÇÜK MURAT BÜYÜR, KOCAMAN ADAM OLUR. TOPLUMDAKİ YERİNİ ALIR...
SOKAKLARDAKİ TEK GÖZLÜ CANAVARLARDAN ÇOK KORKUYORUM DOKTOR BEY!..
A,A! YOK ÖYLE BİŞEY MURAT BEY! SİZİ KANDIRMIŞLAR.
PSİKOLOG Dr ERSİN SARAN
KAPILARIN ÖNLERİNDE ÖCÜLER VAR...
ÖCÜYE FALAN İNANILIR MI?! HANGİ DEVİRDEYİZ!..
SOKAKTAKİ ELİ BIÇAKLI TAHTA BACAK ÇOK KORKUNÇ!..
HAYAL BUNLAR HİÇ KORKMAYA GEREK YOK!
BİR DAHAKİ SEANSTA BULUŞMAK ÜZERE GÜLE GÜLE MURAT BEY!..
SIRADAKİ GELSİN!..
DÜÜT!
AHG!.. DAN!
ŞANGIR!
AAH!
HIA!..
BU NE BİÇİM DÜNYA BÖYLE?!.. KÜÇÜKKEN VAR DİYE KANDIRIRLAR BÜYÜYÜNCEDE YOK DİYE KANDIRIRLAR...
EN BÜYÜK BİZİM TAKIM!..
KÜT!
AH!
ZORT!
IIIYK!

# KIZARMIŞ!!

# HİLMİ ABİ

GIIRRÇ!
VAAY HİLMİ ABİMİZ NERELERDESİN YAV, EPEYDİR ORTALARDA GÖZÜKMÜYODUN HA?!.
EHE.HE.HE HE HİLMİ ABİ GELMİŞ...

SİNOP'DA 3000 TANE GÜZELİM KÖKNAR AĞACINI ZEHİRLEMİŞLER, HEPSİ BİR GECEDE DEVRİLMİŞ. VALİ ABUĞU RÜZGARDAN DİYOMUŞ...

...YAPILIR MI BU, ÇOK ÜZÜLÜYORUM... ÜHÜOOO ÜOHOOO!
OHOO, KOSKOCA ADAMSIN BÖYLE ŞEY, DERT EDİLİR Mİ, AĞAÇ DEDİĞİN NEKİ GENE BİTER!..
NOLUCEK ABİ YA! KIŞLIK ODUN ÇIKMIŞ İŞTE...
AMAAN BE, SANA NE! OTDAN BOKTAN! TAKTIĞI ŞEYE BAK YA!..

EHE.HE.HE HE, GEL HİLMİ ABİ GEL ŞÖYLE BİR OTURUVER ÖNCE!..
ÜHÜÜÖ!
YAK ŞU SİGARAYI, ŞÖYLE DERİN BİR NEFES ÇEK, BAK HİÇ BİR ŞEYİN KALACAK MI HE.HE.HE!
ÇIT!

YAZDA GELDİ GENE ORMAN YANGINLARI BAŞLIYACAK. AĞAÇ-DOĞA HERŞEY TELEF OLACAK!..
BOŞVER BE HİLMİ ABİ, ŞEN YANMASAN, ONLAR YANMASA NASIL ÇIKAR KARANLIKLARA AYDINLIĞA?
..İÇİM PARÇALANIYO. ÜHÜÜÜÜ ÜHÜOOO!
BUNA MI ÜZÜLECEZ YANI, YILLARDIR ALIŞTIK ZATEN YANGINLARA FİLAN!..
NOLCEK İCABINDA ROMAYI YAKARIZ VALLA!..
YANSIIN! ARSA ÇIKIYO BE ABİ FENA MI?!..
ZATEN BİZİM HAYATIMIZ YANGIN BE ABİ!..

„ULAN YOKSA HİLMİ ABİ HAKKINDAKİ SÖYLENTİLER DOĞRU MU YA? HERİF HEPTEN ULUYGU ADAMI OLMUŞ BE!..
„YIMIŞAMIŞ HAMUR GİBİ OLMUŞ YÜZDE YÜZ KARISI MODAYA UYUP ÇÜKÜNÜ KESMİŞTİR BUNUN!.. HE,HE HE!..
ÜHÜÜÖ ÜHÜOO!..
NERDEE O SERT ADAM NERDE BU? MUTLAKA KARISI ÇÜKÜNÜ UÇURMUŞ BESBELLİ HE, HE, HE HO HO HO...
BENCE DE KESİK BU YA... HADİN GİDİP Bİ KONTROL EDELİM!..
HÜOOP! HİLMİ ABİ DUR Bİ BEKLE HELE! UFAK Bİ DURUM VARDA HEHEHE!..
ULAN NE EĞLENCE BE! HİLMİ ABÜ!.. KESİK DİMİ SENİN-Kİ? HO HO HO Hİ, Hİ!
ULAN MATRAĞA BAK BE Hİ, Hİ, Hİ HO, HO, HO!..
DAYANAMIYORUM... ÜHÜOOO!..
A.A.A!
A.A AMA NASIL OLUR!..
FEKAT OLAMAZ İNANMIYORUM!
HAYRET Bİ ŞEY YAA?!
MAŞALLAH HİLMİ ABİNİN HERŞEYİ SAPASAĞLAM, YERLİ YERİNDE DURUYOR...
HÜOO!
YOK ABİ HATA ETTİK, ADAM GİBİ YOKLIYACAKTIK. BELKİ SONADAN DİKTİRMİŞTİR. DİKİŞ İZİ FALAN ARIYACAKTIK!..
ULAN SAĞLAM OLSA BİLE YAKINDA KARISI BU KADAR YIMIŞAKLIĞA DAYANAMAYIP KESER HAFTAYA MUTLAKA Bİ DAHA KONTROLEDELİM...
YAKALAYIP RÖNTGENİNİ ÇEKTİRTELİM BE!..

# SİNEMAAA!..

YILIN EN İYİ 2 OSCARLI FİLMİ
ULAN AFİŞLERİNDEN BELLİ, NE GÜZEL FİLMLER OYNATIYOLAR BE!..
PAT!
PAT!
PATLAMIŞ MISIR
HOOP USTA VER-SENE BİR PAKET DAHA!..
GELECEĞİ PİROĞİ
PATLAMIŞ MISIRSIZ HAYATTA FİLM SEYRE-DEMEM!..
GİŞE
OHOO! SEN DAHA ŞİMDİDEN GÖTÜR-DÜN MISIR-LARI!..
AMA TEK BİR SİNEMA BİLETİ DÜNYANIN PARASI BE ABİ!..
PAT!
EVDE 5 ÇOCUK, BİR KARI, BİR DE KOCAKARIYLA DEDEYE BAKIYORUM... BEN HAYATTA SİNEMAYA FALAN GİDEMEM!..
PAT!
PAT!
BURDA DİKİLİP MISIR PATLATMASAM ACIMIZDAN ÖLÜRÜZ!..
BUYUR ABLA AL!..
MISIR
MÜŞTERİ AZALDI FİLM BAŞLAMAK ÜZERE-DİR ARTIK...
BİRAZ SONRA GELİYOM
5 DAKKA BİR TUVALETE GİRİP ÇIKIYIM, NACİZANE ŞU PAKETİ DE KABUL ET ABİCİM...
TAMAM!.. MÜDÜR GÖRMESİN SAKIN!.. 5 DAKİKADA HEMEN ÇIKHA!..
İŞTE BİZİM SİNEMAYA GİRİP, GİREBİLECEĞİMİZ BU KADAR... O DA SADECE SIÇMAK İÇİN...
ULAN BU NE?.. HER TARAF KAPKARANLIK, ÖNÜMÜ GÖREMİYORUM... NEREDEYDİ BU HELA YA!?..

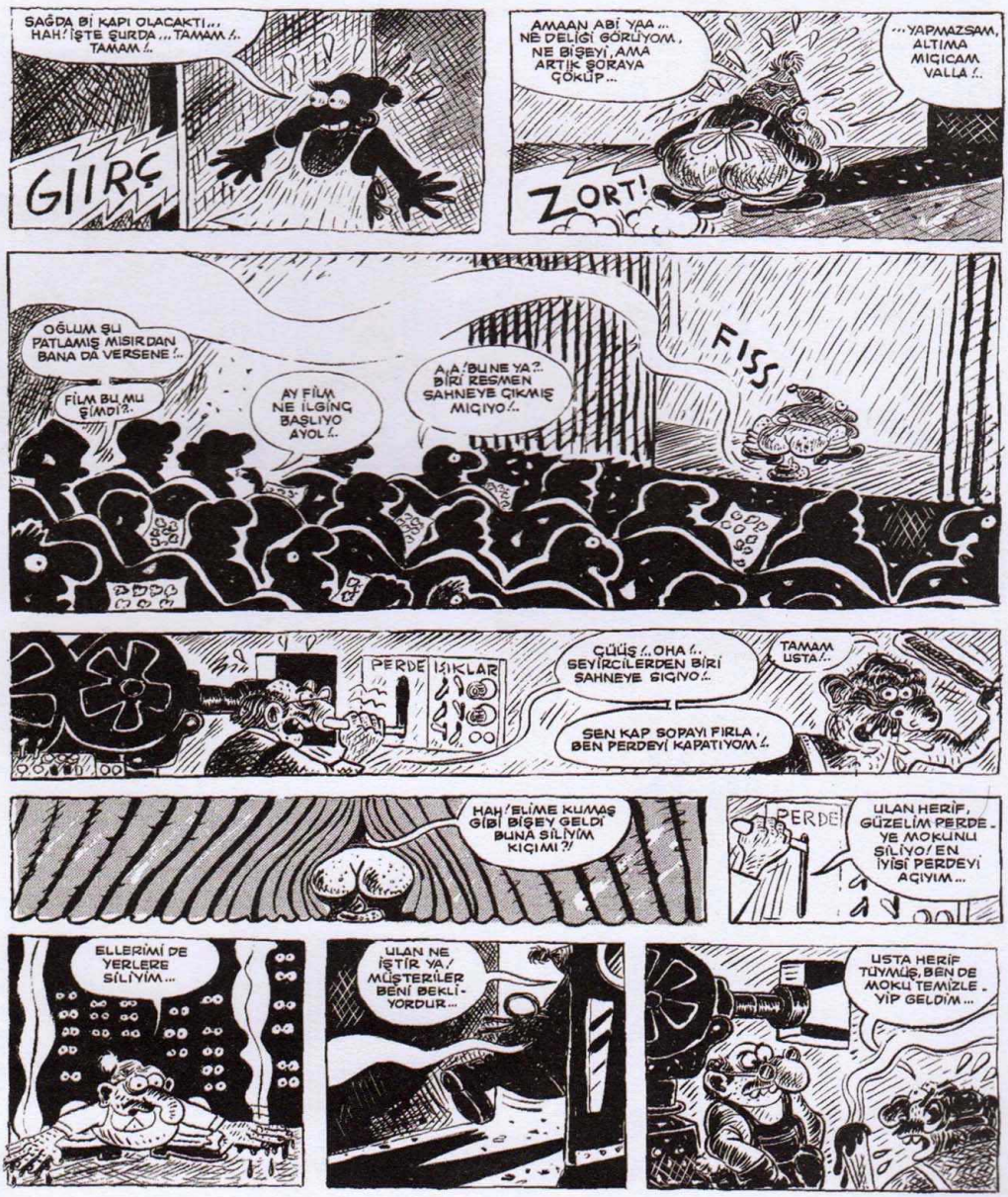
SAĞDA Bİ KAPI OLACAKTI... HAH! İŞTE ŞURDA... TAMAM /.. TAMAM /..
GIIRÇ
AMAAN ABİ YAA... NE DELİĞİ GÖRÜYOM, NE BİŞEYİ, AMA ARTIK ŞORAYA ÇÖKÜP...
...YAPMAZSAM, ALTIMA MIÇICAM VALLA /..
ZORT!
OĞLUM ŞU PATLAMIŞ MISIRDAN BANA DA VERSENE /..
FİLM BU MU ŞİMDİ?.
AY FİLM NE İLGİNÇ BAŞLIYO AYOL /..
A,A! BU NE YA?. BİRİ RESMEN SAHNEYE ÇIKMIŞ MIÇIYO /..
FISS
PERDE
IŞIKLAR
CÜÜŞ /.. OHA /.. SEYİRCİLERDEN BİRİ SAHNEYE SIÇIYO /..
TAMAM USTA /..
SEN KAP SOPAYI FIRLA, BEN PERDEYİ KAPATIYOM /..
HAH! ELİME KUMAŞ GİBİ BİŞEY GELDİ BUNA SİLİYİM KIÇIMI?!
PERDE
ULAN HERİF, GÜZELİM PERDE-YE MOKUNU SİLİYO! EN İYİSİ PERDEYİ AÇIYIM...
ELLERİMİ DE YERLERE SİLİYİM...
ULAN NE İŞTİR YA! MÜŞTERİLER BENİ BEKLİ-YORDUR...
USTA HERİF TUVMUŞ, BEN DE MOKU TEMİZLE-YİP GELDİM...

2 Saat sonra...
A!A!..SAHNEDE GIÇAN ADAM, BİZİM MISIRCIYMIŞ!.. A!A! O ELLERLE MISIR DOLDURUYOR... MİDEM FENA OLUYOR!..
NEA! MOKLU MISIR YEDİK HA!?
BÖĞĞK!
BÖĞĞK
BÖĞĞK
CİN MISIR
BEN NE DİYE SİNEMAYA GİTMEYE ÖZENİYOM BE!.. BAKSANA NE BOKTAN FİLMLER OYNATIYORLARSA, ÇIKAN KUSUYO, ÇIKAN KUSUYO!..
VEH!..
SON

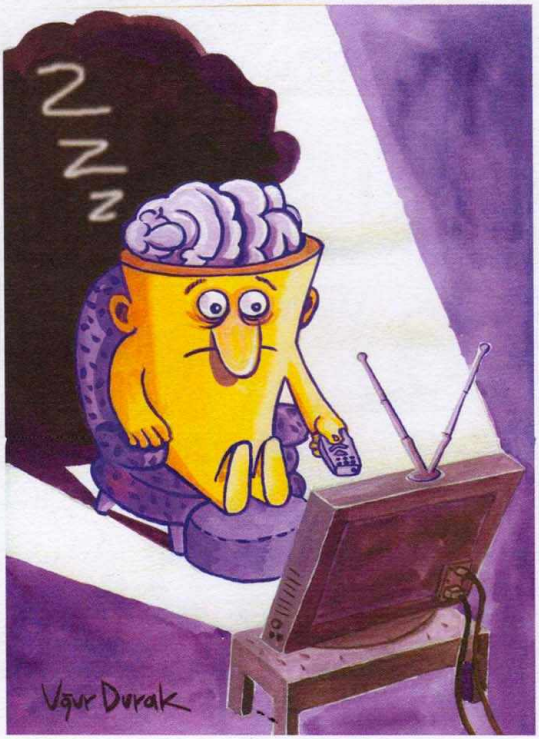
Z
Z
Z
Vgur Durak

ULEN BU TOP DA NERDEN ÇIKTI?..
A-A! TOP!..
ZATEN AVRUPA ŞAMPİYONASININ HAVASINA GİRMİŞİZ. BOŞVER VUR GİTSİN!
PAT!
PATLAT!
GEÇİİR!..
HEYT PELE MİSİN BE MUBAREK?!
PENALTIYI ESAS BANA ATTIRACAKLARDI BE!..
PAT!
PAT!
KÜT!
MARADONA BİLE TOPA BÖYLE ÇAKAMAZ!..
A-A! NEREYE GİDİYO LAN BU TOP BÖYLE!?..
NERESİNE İNDİYSEK DÜNYALILAR HİÇ DOST ÇIKMADI...
DAHA MESAJIMIZI İLETEMEDEN KEŞİF GEMİMİZİ TEKMELEMEYE BAŞLADILAR. ÇOK İLKEL VE ACIMASIZLAR!..
ANA GEMİNİN LAZER TOPUNU AYARLAYIN!..
TRAK!
HEDEFE TAM GÜÇLE VURMAK İÇİN HAZIR OOL!..

# MOEL BUBA

Çize, çize, çize derken birde baktım ki, koca bir yıla daha çiziği atmışık. Neyse bu hikayemizi de çizelim bakalım. Buyrun mevzuyaa..
TAK TAK TAK
..oğlanlar gözel bi iş bulmuşlar, sebahleyin erkenden gettiler...a,a kapı çaliyo?!.
KIRT
...bulsunlar tabi bi senedir boş boş sürtüyorlardi, keşke bi işte ben bulabilsem... bak bakiim kapiya alacaklilar mi geldi yoksa?
MOEL BUBA MIYMIŞ, NEYMİŞ Bİ HERİF GELDİ SENİ İSTEYOO!.
BUYUR HEMŞERİM NİYE ARADIYDIN?.
AYIP ETTİN YAHYA ABİ. TANIMADIN MI BENİ?.
A,A ULAN NURİ! NE İŞİN VAR BE, BU HOKKABAZ KIYAFETİNİN İÇİNDE!
BOŞVER ŞİMDİ ABİ! AL ŞUNLARI HEMEN GİYİVER ÜSTÜNE. SANA İŞ BULDUM BE!
..YAA, BAK TAM ÜSTÜNE GÖRE OLDU VALLA...
..ŞİMDİ, YAHYA ABİCİM. ÇOK LÜKÜS Bİ OTELE Bİ KAÇ TANE NOEL BABA LAZIMMIŞ, İYİ DE PARA VERECEKLERMİŞ HA!
HAYDAA!. OTELİN ÖNÜNDEKİ BU NOEL BABALAR DA NERDEN ÇIKTI YAA! TÜH ULAN MİKTİMİN ŞANSINA BAKYA!.
İLTON

SEN DUR NURİCİM BEN HALLEDERİM...
NE ULAN EKMEĞİMİZE Mİ MANİ OLACANIZ HA!?. HADE SİTTİRİN GEDİN BURDAN!
SEN GİT ULAN LALE!. OYARIZ SENİ BE!.. HIAAA!..
GÜM!
KİM, KİMİ OYUYO, GELİN LAN GELİN! DAŞ YOK MU LAN DAŞ!..
ŞAT!
BAM
GÜM
İMDAAT!
HELAL SANA BE YAHYA ABİ! KAÇIRTTİN DÜDÜKLERİ HADİ İÇERİ GİRELİM!.
OTEL PERSONEL MÜDÜRÜ
TAMAM SENİ ALIYORUM. FAKAT BUNU, BÖYLE PATLAMIŞ, MOR Bİ GÖZLE VE YIRTIK PIRTIK BİR ELBİSEYLE ÇALIŞTIRAMAM!.
ÇALIŞTIRMAZSAN, ÇALIŞTIRMA! BENİMDE ASLAN GİBİ OĞULLARIM VAR! ONLAR EVE PARA GETİRİRLER BE!.
BABA YAA ÇOK GÜZEL İŞ BULMUŞTUK VALLA... ÜHÜÜ!
...BÜYÜK BİR OTELDE NOEL BABALIK YAPACAKTIK... HÜÜÜ!..
...SONRA NOEL BABA MAFYASI SALDIRDI DÖVDÜ BİZİ!.. ÖHÜHÜÜ!..
HASSİTTİR YA!
ULAN KENDİ ELLERİMLE HEM OĞULLARIMI, HEMDE KENDİMİ İŞSİZ BIRAKTIM NAPCAZ ŞİMDİ YILBAŞINDAZ.. ALDIN MI NOEL BABAYI!..

# GERÇEK BUNLAR!..

İŞTE YEMEK MOTİFLİ MASA ÖRTÜLERİ!..
BİR TANE TAVUK MOTİFLİ VERSENE!
PİRZOLA KIZARTMALIDAN VER!
GEEL GEL, GERÇEK BUNLAR!
E!E! YEMEĞİNİZİ YEDİNİZ, KARNINIZ DOYDU! ADAMIN CANI NE İSTER?!
BUNLARLA MÜKEMMEL KARIN DOYURACAKSINIZ!..
İŞTE GÜZEL KADIN MOTİFLİ YATAK ÇARŞAFLARIMIZ!..
GEEL, GEL GERÇEK BUNLAR!..
MESAİN BİTTİ MEMO YAT BAKIİM TEZGAHA!..
ÜZERİNDE YATARKEN HEMEN TATMİN OLACAKSINIZ!..
HIRS, HIRS!
ASLANIM BE BÜTÜN MALI SATMIŞ BÖÖLE BİKAÇ TANE DAHA ADAMIM OLSA MİLYARDER OLURDUM. GERÇEK BİR TEZGAHTAR BU MEMO!..

# İŞKEN-CEE!..

ULAN OĞLUM, EZİYET ETME BANA, GÜZELLİKLEN KONUŞ. ANLAT BAKİİM!..
VOİNG
HIAA!
MIĞTIN LAN AĞZIMA, NEDİR BU SENDEN ÇEKTİĞİM BE!..
GAÇIRT
OĞLUM İSAK, BEN SENİN GİBİ GENÇ DEĞİLİM, YAŞLI, BAŞLI ADAMIM, YAPMA BUNU BANA, HADİ KONUŞ!..
GIT!
COZZ COOZ COZZ
MİKTİN LAN MİKTİN BENİ. ON YAŞ DAHA İHTİYARLADIM BE!..
AHG!..
PATA KÜTE! PATA KÜTE
İŞKENCE LAN BU RESMEN. İŞKENCE YAPIYOSUN BANA!..
AHG KALBİM!..
AHGG!
HIIRRRRRR
BUNU YAPAN ASILSIN!..
O İŞKENCEDE ÖLDÜ
KANA KAN İNTİKAM
İŞKENCEYE SON

HIŞT LAN KOŞUN LAN./ BAKIN ŞORDA NE VAR ./.
BİR BOSNALI KARI, TAHTA TOPLAMAYA ÇIKMIŞ...
TAM BİZLİK BİR EĞLENCE... HE! HE! HE!
GÜM!
ULAN BEN HIÇK! BEN O KARIYI KIÇINDAN VURMAZ MIYIM./. HICK!
YUUH./. KERİZ./ KERİZ MİLOSEVİÇ ./. AMMA ISKALADIN HA./.
ULAN NE GERZEKMİŞİN BE MİLOSEVİÇ ./.
HICK!

GÜM!
BU SEFER ONU GÖĞÜSLERİNDEN VURUCAM LAN!..
ULAN MİLOŞEVİÇ KARI NERDE VURDUĞUN YER NERDE!..
ISKACI MİLOSEVİÇ HE-HE!
EE...ŞEY AMA, AMA HEDEF DEVAMLI HAREKET HALİNDE... HICK!
A-A ULAN BAKSANIZA KARI TAMAMEN DONMUŞ!..
E-E ARTIK HEDEFTE HİÇ BİR HAREKET YOK...
GÜM!
ULAN BU SEFER BALDIRLARINDAN VURUCAM...
Hi! Hi! Hi!.. HO! HO! HA-HA! YUUUH GENE ISKA!..
HIRR!
GÜM!
PARDON BE! HICK!
LIKIR! LIKIR! LIKIR!

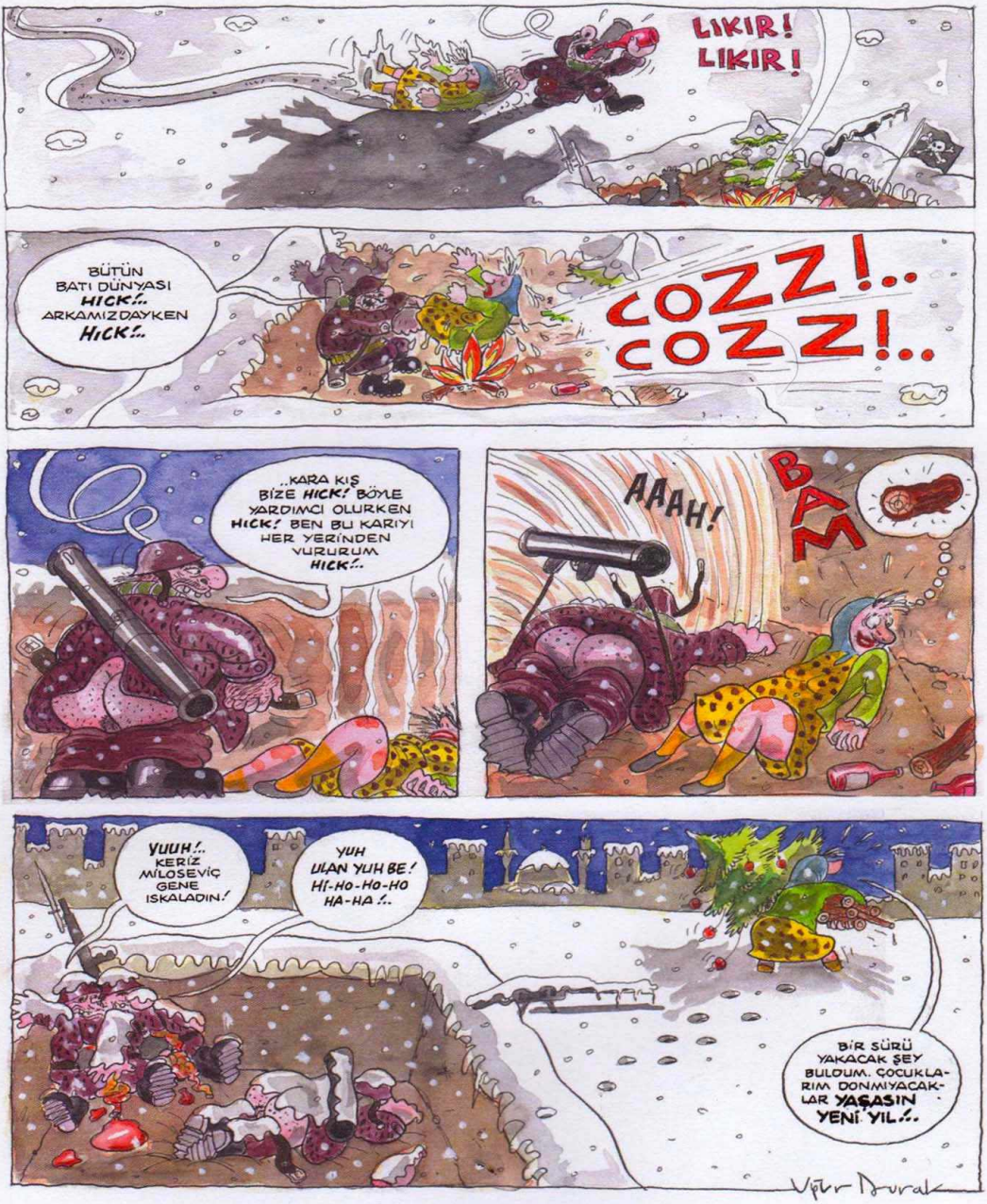
LIKIR! LIKIR!
BÜTÜN BATI DÜNYASI HICK!.. ARKAMIZDAYKEN HICK!..
COZZ!.. COZZ!..
..KARA KIŞ BİZE HICK! BÖYLE YARDIMCI OLURKEN HICK! BEN BU KARIYI HER YERİNDEN VURURUM HICK!..
AAAH!
BAM
YUUH!.. KERİZ MİLOSEVİÇ GENE ISKALADIN!
YUH ULAN YUH BE! Hİ-HO-HO-HO HA-HA!..
BİR SÜRÜ YAKACAK ŞEY BULDUM. ÇOCUKLARIM DONMIYACAKLAR YAŞASIN YENİ YIL!..
Vetr Durak

YETTİ ULAN ARTIK!
KRALIM ULAN BEN! SİKERİM LAAN!..
YİHUU! BENDE KRALIM!..
BENDE!
KODUMMU OŞUTTURURUM KRALIM ULAN!..
EYVAAH! HALK KRALLIĞINI İLAN ETMİŞ. BÜTÜN RAGONUM TEHLİKEDE!..
ALIN AHA İŞTE! TACIM! ATIYORUM!..
...ARTIK BUNDAN SONRA DEMOKRASİYE GEÇİYORUZ. BAŞA GELENLER SEÇİMLE GELECEK SİZ DE SESSİZ ÇOĞUNLUK OLACAKSINIZ. ÇÜNKÜ DEMOKRASİ KRALLIKTAN ÜSTÜN BİR REJİMDİR!..
OOH BE! TACI KAYBETTİK AMA KRALLIĞI KURTARDIK BE ABİ!..

UĞUR DURAK

# RAKA RAK

# RAKA

ÇİZGİORMAN